



PRIMER SIMULACRO NACIONAL MULTIPELIGRO (diurno)

MAG. JOSE LUIS ALCALDE CACHAY - Especialista en GRD

CONTENIDO

1. MARCO NORMATIVO
2. ANTECEDENTES DE LA GESTIÓN DEL RIESGO DE DESASTRES (GRD)
3. EL PERÚ, EN EL CÍRCULO DE FUEGO DEL MUNDO
4. 1er. SIMULACRO NACIONAL MULTIPELIGRO - 2026

MARCO NORMATIVO

1. **Ley N° 29664** - crea el Sistema Nacional de Gestión del Riesgo de Desastres (SINAGERD).
2. **DS N° 048-2011-PCM**, aprueba el Reglamento Ley 29664.
3. **DS N° 111-2012-PCM**, Política N° 32 (Acuerdo Nacional)
4. **Ley N° 30779**, dispone medidas para fortalecer el SINAGERD.
5. **DS N° 038-2021-PCM**, aprueba la Política Nacional GRD al 2050.
6. **DS N° 115-2022-PCM**, aprueba el Plan Nacional GRD 2022-2030 (PLANAGERD).
7. **Res. PCM N° 001-2025-PCM/SGRD**, Aprueban ejecución de simulacros y simulaciones 2025 - 2027.
8. **RJ N° 0056-2025-INDECI/JEF INDECI**, aprueba “Directiva 009-2025-INDECI/SEC GRAL, para la organización, ejecución y evaluación de Simulacros en las Entidades de los tres niveles de Gobierno, en los años 2025 - 2027”.

ANTECEDENTES DE LA GRD



EL PERU, EN EL CINTURON DE FUEGO DEL PACIFICO

MAPA CALENDARIO DE
PELIGROS MULTIPLES
EN EL PERU

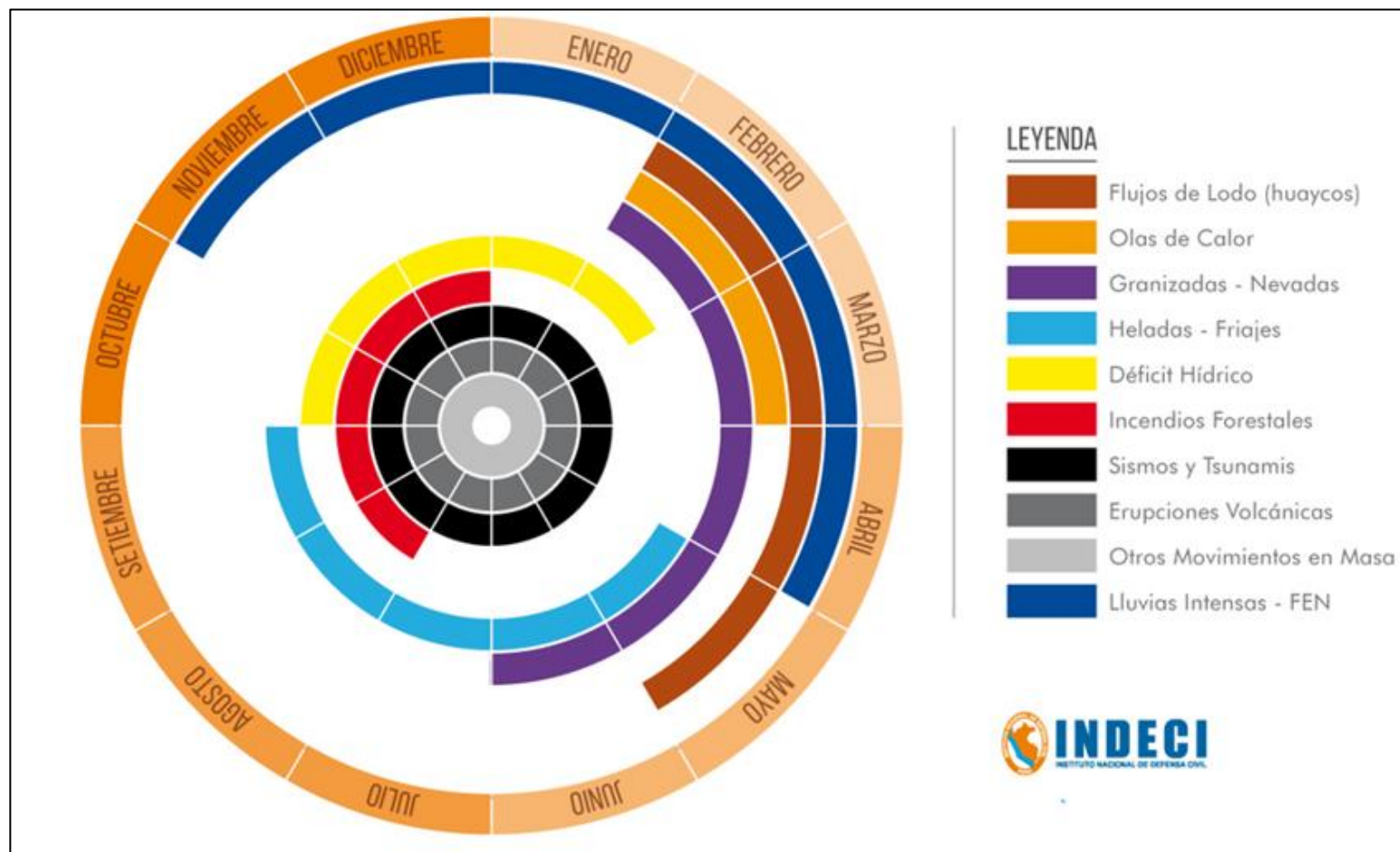

EL PERU, EN EL CINTURON DE FUEGO DEL PACIFICO

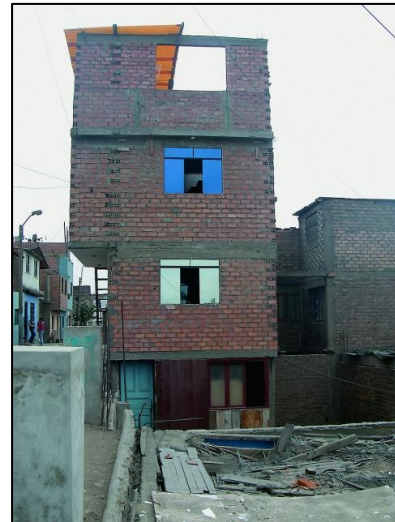

$$V \times P = R$$

EL PERU, EN EL CINTURON DE FUEGO DEL PACIFICO

Placas Tectónicas



¿Como se origina un sismo?

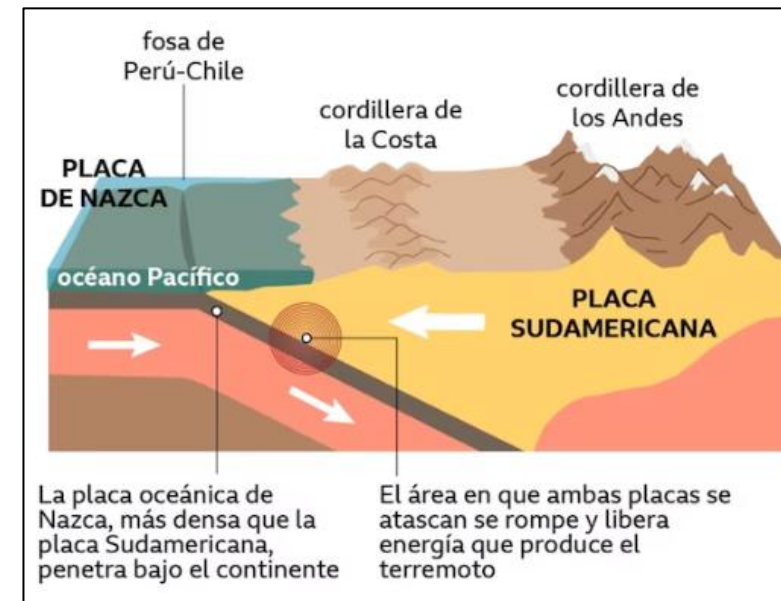

Fosas Marinas

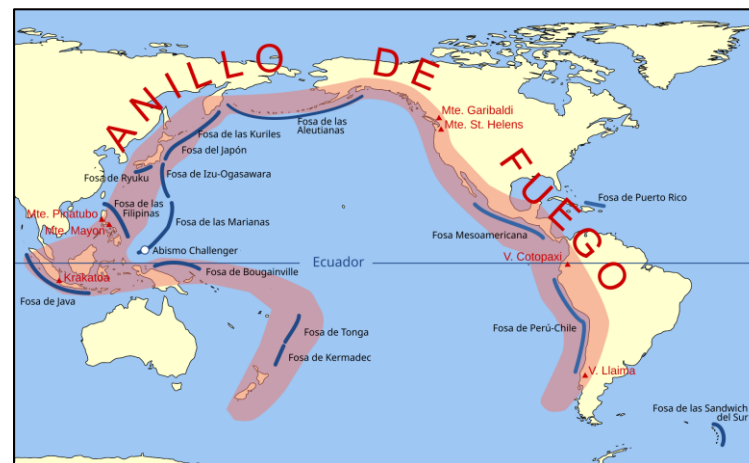

EL PERU, EN EL CINTURON DE FUEGO DEL PACIFICO

MAPAS SISMICOS DEL PERU

SISMOS DE MAGNITUD > 5.5 Mw

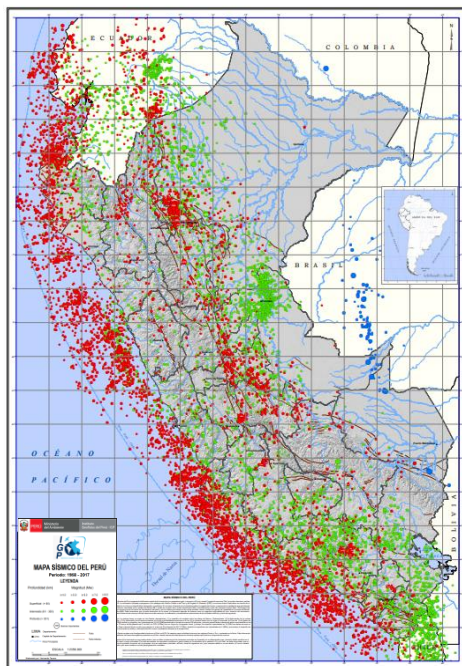

1960 - 2017

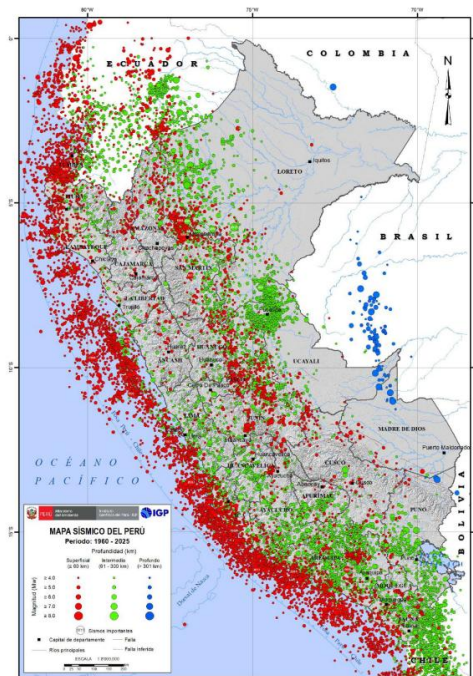

2017 - 2025

- 7.8 Ecuador, set. 2016
- 8.2 Mexico, jun 2017
- 7.8 Turquía y Siria, ago 2017
- 7.5 Japón, may 2024
- 7.1 Chile, 6 jun de 2025
- 6.5 Colombia, 8 jun de 2025
- 6.7 Japón, 02 mar 2026
- 6.5 Japón, 26 mar 2026
- 7.4 Japón, 20 abr 2026
- 6.0 Japón, 20 abr 2026
- 6.0 Filipinas, may de 2026
- 6.7 Japón, 15 may 2026



- 7.9 Ica / Pisco, 15 ago 2007
- 7.0 Pucallpa, 24 ago 2011
- 6.9 Ica, 28 oct 2011
- 7.3 Arequipa, 14 ene 2018
- 6.0 Lima, 22 jun 2021
- 6.9 Arequipa, 26 may 2022
- 6.1 Piura, 5 oct 2022
- 8.0 Loreto, 26 may 2025
- 5.1 Lambayeque, 11 jun 2025
- 6.1 Lima / Callao, 15 jun 2025
- 6.0 Ancash, 27 dic 2025
- 5.5 Ica / Palpa, 9 ene 2026
- 6.1 Ica / Ica, 19 may 2026

ELEMENTOS IMPORTANTES A RECONOCER PARA ENFRENTAR UN SISMO



**Zona segura
en caso de sismo**

- Columnas
- Dinteles
- Marcos de puertas
- Ascensor (externo)



**Ruta de
evacuación**

- Libre de obstáculos
- Escritorios frente a paredes
- No maceteros, mesitas, sofás, sillas, impresoras
- Bien alumbrada



**Punto de
encuentro**

- Areas verdes
- Lozas deportivas
- Intersección de calles
- Plazas
- Lejos de edificios



**Mochila de
Emergencia**

VIERNES
29
MAYO
10:00 A.M.

¡FELIGE PREPARARTE!
**SIMULACRO
NACIONAL
MULTIPELIGRO**
Ante sismo y peligros asociados



MOMENTO 1
El sismo se inicia con el sonido de sirenas, silbatos, bocinas, campanas u otros similares, lo que representa la ocurrencia de un sismo.



MOMENTO 2
Ante la alarma, y mientras dura el movimiento sísmico, ubícate en la zona segura, y permanece **02 minutos en ella.**



MOMENTO 3
Evacua hacia las zonas seguras externas y punto de reunión final. Recuerda llevar la mochila de Emergencia.





**GRACIAS POR SU
ATENCION**