

LAMBAYEQUE

2023

Monseñor Robert Prevost
Distrito Illimo



CONFORMACIÓN DEL PLAN INTEGRAL DE RECONSTRUCCIÓN CON CAMBIOS



GOBIERNO REGIONAL
LAMBAYEQUE



Tierra de cultura
y sabores

Reconstrucción

10,583

intervenciones:

- 991 Transportes
- 149 Salud
- 3,179 Saneamiento
- 1,500 Educación
- 3,042 Pistas y veredas
- 5 Defensa
- 1,717 Agricultura

Sol. De vivienda

Financiamiento para la construcción de:

48,961 Viviendas (MVCS)**

Atendibles **33,711** viviendas**

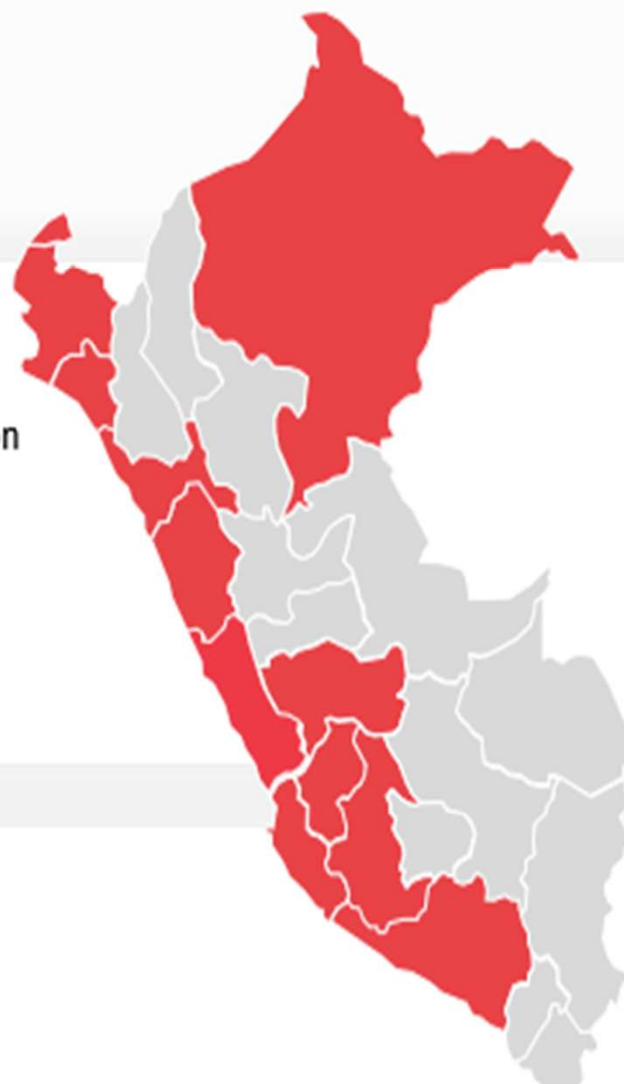

Construcción

Megaproyectos en:

19 ríos

5 quebradas

7 drenajes pluviales

Fortalecimiento de Capacidades

Financiamiento para operatividad de Entidades Ejecutoras, CGR y ARCC

CONFORMACIÓN DEL PLAN INTEGRAL DE RECONSTRUCCIÓN CON CAMBIOS



GOBIERNO REGIONAL
LAMBAYEQUE



Tierra de cultura
y sabores

ESTADO	SECTORES					TOTAL
	AGRICULTURA	EDUCACIÓN	SALUD	TRANSPORTES	VIVIENDA	
Culminado	1,352	895	17	642	4,885	7,791
En ejecución	160	484	55	237	370	1,306
En proceso de contratación	39	64	10	18	169	300
Con estudios	5	2	48	25	23	103
En evaluación	48	10	18	18	229	323
Asistencia técnica	74	43	1	10	472	600
Pendiente	39	2	-	46	73	160
Total	1,717	1,500	149	996	6,221	10,583

9,397
Intervenciones
financiadas

1,189
Intervenciones que
no recibieron
financiamiento

Fuente: Base PIRCC al 31.10.2023 - ARCC

ANIN: ESTADO SITUACIONAL DE LOS PROYECTOS REGIÓN LAMBAYEQUE



GOBIERNO REGIONAL
LAMBAYEQUE



Tierra de cultura
y sabores



ANIN: EJECUCIÓN PRESUPUESTAL DE PROYECTOS LAMBAYEQUE / DESFINANCIAMIENTO DE PROYECTOS



GOBIERNO REGIONAL
LAMBAYEQUE



Tierra de cultura
y sabores

EJECUCIÓN PRESUPUESTAL al 2026

DESFINANCIAMIENTO

PROYECTO	CUI	COSTO DE INVERSIÓN (a+b+c)	TOTAL GASTADO A LA FECHA (a)	RECURSOS PENDIENTES (b)	PIA 2026 (d)	PIM 2026 (c)	PIA - PIM 2026 (d-c)	2022 al 2026
Río Motupe	2501225	1,019,915,413	406,966,504	502,716,332	141,870,469	110,232,577	31,637,892	193,607,135
La Leche	2499925	1,349,958,642	121,093,024	1,213,845,187	34,427,303	15,020,431	19,406,872	522,716,512
Chancay	2527677	452,019,174	16,462,363	434,989,811	567,000	567,000	0	99,115,312
Zaña	2500094	563,463,787	127,014,432	348,081,961	88,367,394	88,367,394	0	133,506,763
Olmos	2506324	715,157,283	325,833,789	348,184,177	62,006,678	41,139,317	20,867,361	144,908,917
Drenaje pluvial	2545188	1,111,450,074	145,199,116	956,259,687	103,983,956	9,991,271	93,992,685	180,168,831
TOTAL		5,211'964,373	1,142'569,228	3,804'077,155	431'222,800	265'317,990	165'904,810	1,274'023,470

PROYECTO DRENAJE PLUVIAL CHICLAYO

Paquete 1 (José Leonardo Ortiz)



CUI
2545188



[Acceso a Operadores](#)

Opciones de búsqueda

2545188 Búsqueda por nombre Vista Resumen

CÓDIGO ÚNICO	2545188	CÓDIGO SNIP	2545188	FECHA DE REGISTRO	14/03/2022
NOMBRE DE LA INVERSIÓN	CREACION DEL SERVICIO DE DRENAJE PLUVIAL EN EL ÁMBITO URBANO DE 4 DISTRITOS DE LA PROVINCIA DE CHICLAYO - DEPARTAMENTO DE LAMBAYEQUE				
ESTADO DE LA INVERSIÓN	ACTIVO	TIPO DE INVERSIÓN	PROYECTO DE INVERSIÓN	¿SE ENCUENTRA PROGRAMADO EN EL PMI?	SI <input type="checkbox"/>

I. INFORMACIÓN FINANCIERA (S/)

COSTO TOTAL DE LA INVERSIÓN ACTUALIZADO (a)	1,111,450,073.96	PIM 2026 (c)	9,991,271.00
DEVENGADO ACUMULADO AL 2026 (b)	148,789,960.4	DEVENGADO 2026 (d)	3,590,843.88
AVANCE FINANCIERO ACUMULADO (b/a)	13.4 %	AVANCE FINANCIERO 2026 (d/c)	35.9 %
SALDO POR EJECUTAR (a-b)	962,660,113.56	SALDO POR DEVENGAR 2026 (c-d)	6,400,427.12
FECHA DEL PRIMER DEVENGADO	NOV-2022	FECHA DEL ÚLTIMO DEVENGADO	FEB-2026

II. HISTÓRICO DE DEVENGADO DE LA INVERSIÓN (S/)

AÑO	PIA	PIM	CERTIFICACIÓN	COMPROMISO ANUAL	DEVENGADO
2022	0.00	5,757,276.00	5,393,060.22	5,393,060.22	5,393,060.22
2023	0.00	73,237,494.00	71,058,517.08	70,448,545.35	70,448,545.35
2024	36,033,580.00	17,544,633.00	17,544,631.72	17,543,854.55	17,543,854.55
2025	119,500,857.00	51,813,658.00	51,813,656.45	51,813,656.4	51,813,656.4
2026	103,983,956.00	9,991,271.00	3,811,384.34	3,811,384.34	3,590,843.88

FECHAS ESTIMADAS

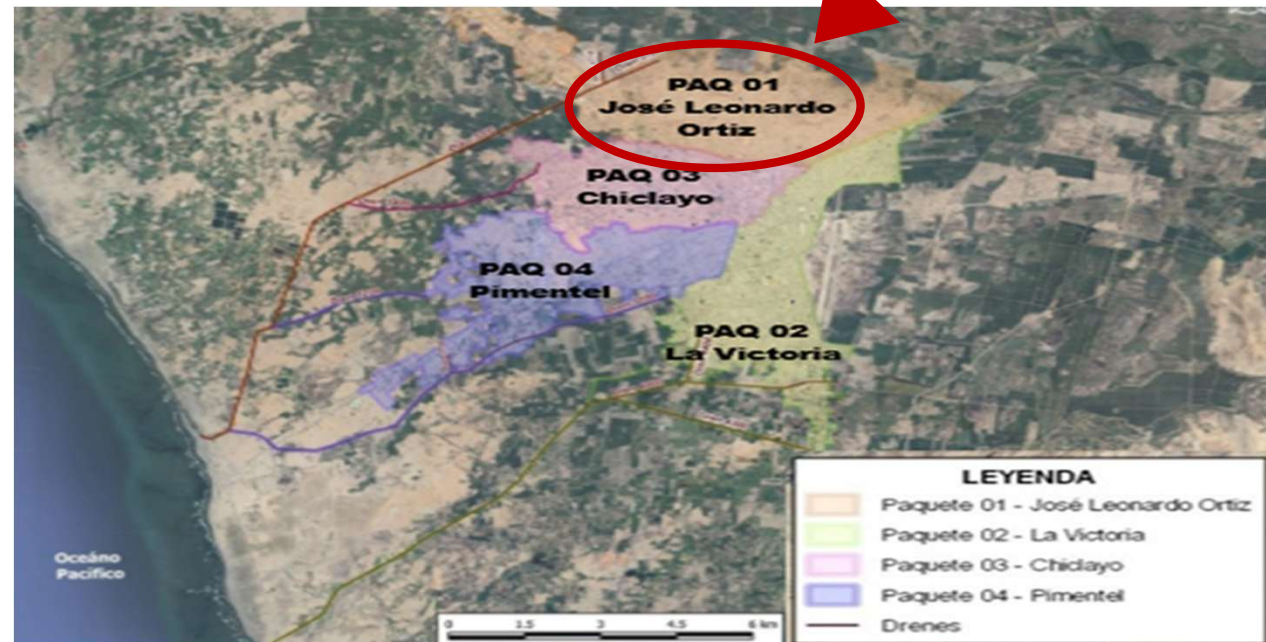

GORE LAMBAYEQUE

COFINANCIAMIENTO ARCC



GOBIERNO REGIONAL
LAMBAYEQUE



Tierra de cultura
y sabores

COFINANCIAMIENTO GORE LAMBAYEQUE ANTE ARCC



TRANSFERENCIA

N°	CUI	NOMBRE DEL PROYECTO	MONTO
1	2379809	REHABILITACIÓN DE LOS COLECTORES PRIMARIOS Y SECUNDARIOS DEL DISTRITO DE JOSÉ LEONARDO ORTIZ	S/ 9,529,744.00
2	2500472	INSTITUCIÓN EDUCATIVA MATER ADMIRABILIS - DISTRITO DE JOSE LEONARDO ORTIZ - CHICLAYO	S/ 5,909,248.50
3	2555845	RECONSTRUCCION DEL SERVICIO DE TRANSITABILIDAD VEHICULAR Y PEATONAL - DISTRITO MOTUPE	S/ 3,755,078.00
4	2559999	BOCATOMA UCUPE - MOCUPE DISTRITO DE ZAÑA	S/ 1,277,915.00
TOTAL			S/ 20'471,985.50

EJECUTADO POR EL GORE

N°	CUI	NOMBRE DEL PROYECTO	MONTO	ESTADO SITUACIONAL
1	2541259	I.E. N°11049 - SIGUES , DISTRITO CAÑARIS	S/ 11,815,403.58	ELABORACION DE EXPEDIENTE TECNICO
2	2660322	I.E. PERU BIRF DEL DISTRITO DE PUEBLO NUEVO	S/ 29,938,987.56	
3	2657746	MEJORAMIENTO Y AMPLIACION DEL SERVICIO DE ATENCIÓN DE SALUD BÁSICOS EN LA RAMADA DE CENTRO POBLADO LA RAMADA DISTRITO DE SALAS	S/ 12,865,102.43	
4	2657747	MEJORAMIENTO Y AMPLIACION DEL SERVICIO DE ATENCIÓN DE SALUD BÁSICOS EN COLAYA DE CENTRO POBLADO COLAYA DISTRITO DE SALAS	S/ 17,934,389.57	
5	2436012	PROTECCION DE LAS RIBERAS Y CONTROL DE INUNDACIONES FLUVIALES RIO MOTUPE	S/ 5,891,474.36	CULMINADO
TOTAL			S/ 78'445,357.50	

PROCESO DE TRANSFERENCIA

N°	CUI	NOMBRE DEL PROYECTO	MONTO
1	2495260	REHABILITACIÓN DE LA I.E PRIMARIA Y SECUNDARIA DE EDUCACIÓN BÁSICA REGULAR 10117 CRUZ DE PUMACIRCA - CHOCHOPE	S/ 689,198.71
2	2533985	REHABILITACIÓN REDES DE ALCANTARILLADO Y CONEXIONES DOMICILIARIAS - CHOCHOPE	S/ 214,038.42
TOTAL			S/ 903,237.13

TOTAL: S/ 99'820,580

INTERVENCIÓN EMERGENCIA

FINANCIAMIENTO GORE



GOBIERNO REGIONAL
LAMBAYEQUE



Tierra de cultura
y sabores

MOTOBOMBAS ENTREGADAS

LAMBAYEQUE

1. MOCHUMÍ (03)
2. ILLIMO (02)
3. JAYANCA (02)
4. TÚCUME (03)
5. MOTUPE (03)
6. SAN JOSÉ (01)
7. OLMOS (2)
8. PACORA (1)
9. SALAS (1)
10. MORROPE (3)
11. CHOCHOPE (1)

EPSEL

1. EPSEL (8)

FERREÑAFE

1. PÍTIPO (3)

CHICLAYO

1. J. J. MARTÍNEZ (18)
2. CHICLAYO (4)
3. PIMENTEL (3)
4. MONSEFU (1)
5. PICSÍ (1)
6. POMALCA (1)
7. TUMÁN (4)
8. REQUE (2)
9. PÁTAPO (1)
10. PUCALA (1)
11. ZAÑA (2)
12. N. ARICA (1)
13. LAGUNAS (2)
14. CHONGOYAPE (3)
15. CAYALTÍ (3)

ALMACÉN COER

Motobombas 08" = 10
Motobombas 10" = 10

MOTOBOMBAS

Nº	PROVINCIA	MOTOBOMBAS
1	CHICLAYO	47
2	LAMBAYEQUE	22
3	FERREÑAFE	3
4	EPSEL	8
5	ALMACÉN COER	20
TOTAL		100



TOTAL: S/ 24'336,868



Tierra de cultura
y sabores



Maquinaria



GOBIERNO REGIONAL DE
LAMBAYEQUE

TOTAL: S/ 140'372,249



VOLQUETES
43



**RETRO
EXCAVADORA**
10



**TRIMOTO
DE CARGA**
21

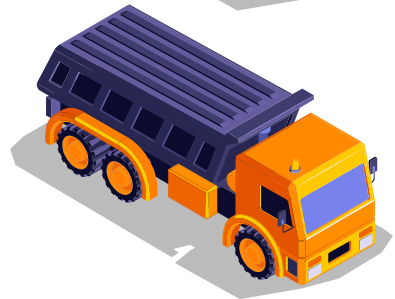

**CAMIÓN
COMPACTADOR**
38

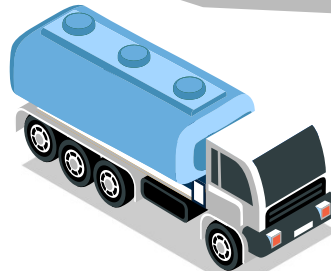

**CAMIÓN
CISTERNA**
10



**MOTO
NIVELADORA**
13



**CARGADOR
FRONTAL**
28

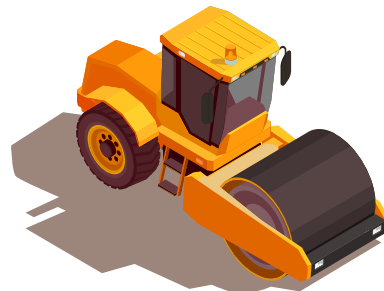

**RODILLO
VIBRATORIO**
09



**MINI
CARGADORES**
08

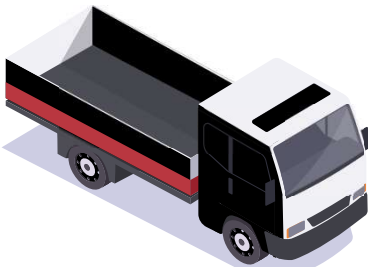

**CAMIÓN
BARANDA**
03

**183 MAQUINARIAS
ENTREGADAS**

PROYECTOS

COFINANCIAMIENTO – SECTOR



GOBIERNO REGIONAL
LAMBAYEQUE



Tierra de cultura
y sabores

COFINANCIAMIENTO – SECTOR VIVIENDA



N°	CUI	NOMBRE DEL PROYECTO	DISTRITO	MONTO DE INVERSIÓN	ESTADO SITUACIONAL
1	2621140	REPARACION DE INFRAESTRUCTURA DE ALMACENAMIENTO; EN EPSEL S.A. BORO II	POMALCA	S/ 5,308,037	Liquidación
2	2456728	MEJORAMIENTO DE PISTA Y VEREDA PUEBLO JOVEN SANTA ROSA	LAMBAYEQUE	S/ 6,000,000	Transferencia a Municipalidad
3	2558508	AGUA POTABLE Y ALCANTARILLADO DE LA URBANIZACIÓN MIRAFLORES 1RA Y 2DA ETAPA	CHICLAYO	S/ 10,775,708	Buena Pro en marzo
4	2539922	AGUA POTABLE Y ALCANTARILLADO EN LA URBANIZACIÓN LAS BRISAS	CHICLAYO	S/ 12,150,374	Buena Pro en marzo
5	2556833	AGUA POTABLE Y ALCANTARILLADO DE LA URB. 03 DE OCTUBRE Y URB. SANTA LILA	CHICLAYO	S/ 6,705,377	Buena Pro en marzo
6	2480007	AGUA POTABLE Y SANEAMIENTO BASICO EN EL CENTRO POBLADO DE UYURPAMPA	INCAHUASI	S/ 7,939,063	Buena Pro en marzo
7	2622654	AGUA POTABLE URBANO EN REQUE CENTRO, POZO N° 4	REQUE	S/ 12,542,539	Elaboración de Expediente Técnico

TOTAL

S/ 61,421,099



ANIN
Establecimiento
Salud Reque I-4
69 millones

PROYECTOS

Mejoramiento de transitabilidad



GOBIERNO REGIONAL
LAMBAYEQUE



Tierra de cultura
y sabores

MEJORAMIENTO DE TRANSITABILIDAD



N°	CUI	NOMBRE DEL PROYECTO	DISTRITO	MONTO DE INVERSIÓN	ESTADO SITUACIONAL
1	2662918	“AMPLIACION DEL SERVICIO DE MOVILIDAD URBANA EN LA CALLE LUIS NEGREIROS CUADRA N°2 DEL P.J. VICTOR RAUL HAYA DE LA TORRE DEL DISTRITO DE LA VICTORIA	CHICLAYO	S/ 656,601.00	Ejecución
2	PROCESO	RECAPEO - SEGUNDA ETAPA DEL MANTENIMIENTO DE LA TRANSITABILIDAD VEHICULAR DE DIVERSAS CALLES Y AVENIDAS DEL DISTRITO DE CHICLAYO	CHICLAYO	S/ 6,500,000	Buena Pro el 27/01/26 Inicio de repapeo marzo.26
3	DIRECTA	RECAPEO - TERCERA ETAPA DEL MANTENIMIENTO DE LA TRANSITABILIDAD VEHICULAR DE DIVERSAS CALLES Y AVENIDAS DEL DISTRITO DE CHICLAYO	CHICLAYO	S/ 15,759,017	Inicio de obra en marzo.26, bajo la modalidad de administración directa.
4	2705692	REPARACION DE PISTA EN LA AV. AGRICULTURA TRAMO ENTRE AV. NICOLAS DE PIÉROLA Y OV. CHICLAYO	JLO	S/ 2,527,954.63	Inicio de obra en marzo.26, bajo la modalidad de administración directa.
5	2615505	MEJORAMIENTO DEL SERVICIO DE MOVILIDAD URBANA EN LA URBANIZACION EL PARAISO	CHICLAYO	S/ 3,614,922.66	Fase de Actos Preparatorios - Proceso de Selección
6	2473161	MEJORAMIENTO DEL SERVICIO DE TRANSITABILIDAD VEHICULAR Y PEATONAL EN EL PUEBLO JOVEN SANTA ROSA	CHICLAYO	S/ 10,656,768.00	Elaboración de TDR para la contratación de ejecución y supervisión de obra
7	2714653	REPARACION DE VEREDA O ACERA Y CIRCULACION VEHICULAR Y/O ESTACIONAMIENTO EN LA AV. AGRICULTURA - LA 111 TRAMO DESDE LA AV. NICOLAS DE PIEROLA HASTA LA CALLE LOS ALGARROBOS	CHICLAYO	S/ 2,409,874.57	Elaboración de expediente técnico. Aprobación: 30/01/2026.
8	2703798	CONSTRUCCION DE PISTA EN LA AVENIDA VILLA HERMOSA DESDE LA AVENIDA CHICLAYO HASTA LA AVENIDA SANCHEZ CERRO	JLO	S/ 8,221,940.43	Elaboración de expediente técnico. Aprobación: 30/01/26
9	2561992	MEJORAMIENTO DEL SERVICIO DE TRANSITABILIDAD VEHICULAR Y PEATONAL EN LA URB. EL INGENIERO I	CHICLAYO	S/ 5,169,955.00	Convenio suscrito. Elaboración de TDR para ejecución y supervisión de obra
10	2268807	MEJORAMIENTO DEL SERVICIO DE TRANSITABILIDAD VEHICULAR Y PEATONAL EN LAS CALLES DE LOS SECTORES DE SAN ISIDRO Y SAN BORJA	POMALCA	S/ 3,543,562.70	Para suscripción de convenio interinstitucional

TOTAL S/ 59'060,596

TRANSFERENCIAS

GOBIERNOS LOCALES

TOTAL: S/ 266'020,557



GOBIERNO REGIONAL
LAMBAYEQUE



Tierra de cultura
y sabores

TRANSFERENCIAS A MUNICIPALIDADES 2026



Nº	CUI	NOMBRE DEL PROYECTO	DISTRITO	SECTOR	MONTO DE INVERSIÓN
1	2456728	PUEBLO JOVEN SANTA ROSA, A.H. EL ROSARIO, A.H. SANTO TORIBIO DE MOGROVEJO Y A.H. NAZARENO CAUTIVO DEL DISTRITO DE LAMBAYEQUE	LAMBAYEQUE	TRANSPORTE	6,000,000.00
2	2606926	REMODELACION DE MOBILIARIO URBANO; EN LA PLAZA CÍVICA, EN LA LOCALIDAD DE JOSE LEONARDO ORTIZ	JLO	VIVIENDA Y DESARROLLO URBANO	2,670,930.37
3	2558933	CREACION DEL PARQUE EL OLVIDO, DEL SECTOR 2 DE LA UPIS PRIMERO DE MAYO DISTRITO DE JOSE LEONARDO ORTIZ	JLO	VIVIENDA Y DESARROLLO URBANO	1,809,770.34
4	2707911	CREACION DEL SERVICIO DE MOVILIDAD URBANA EN SECTOR 07 DE JUNIO DISTRITO DE PIMENTEL	PIMENTEL	TRANSPORTE	2,887,557.93
5	2629720	CREACION DEL SERVICIO DE MOVILIDAD URBANA EN EN LAS CALLES DE LA U.V GONZALES PRADA - FERREÑAFE	FERREÑAFE	TRANSPORTE	4,226,401.44
6	2621636	CREACION DEL SERVICIO DE MOVILIDAD URBANA EN LA AVENIDA EL CARMEN - FERREÑAFE	FERREÑAFE	TRANSPORTE	2,089,155.92
7	2461268	II ETAPA - MEJORAMIENTO DE LA INFRAESTRUCTURA DEL ESTADIO MUNICIPAL - JAYANCA	JAYANCA	CULTURA Y DEPORTE	1,200,000.00
8	2211924	MEJORAMIENTO DE LA TRANSITABILIDAD VEHICULAR Y PEATONAL EN LA PROLONGACION ISMAEL SALCEDO Y 24 DE JUNIO, DISTRITO DE PATAPO - CHICLAYO	PATAPO	TRANSPORTE	11,871,378.00
9	2690208	CREACION DEL SERVICIO DE AGUA POTABLE RURAL EN 6 UNIDADES PRODUCTORAS DISTRITO DE PACORA	PACORA	SANEAMIENTO	4,862,393.14
10	2456711	CREACION DEL SERVICIO DE TRANSITABILIDAD VEHICULAR Y PEATONAL DEL CENTRO POBLADO LA ZARANDA DEL DISTRITO DE PITIPO	PITIPO	TRANSPORTE	8,890,109.06

TOTAL

46'507,696.20

TRANSFERENCIAS A MUNICIPALIDADES 2025



N°	CUI	NOMBRE DEL PROYECTO	DISTRITO	SECTOR	MONTO DE INVERSIÓN
1	2673683	MEJORAMIENTO DEL SERVICIO DE MOVILIDAD URBANA EN AV. ESPAÑA DESDE LA AV. CHICLAYO HASTA AV. EL DORADO	JLO	TRANSPORTE	6,623,886.00
2	2673681	MEJORAMIENTO DEL SERVICIO DE MOVILIDAD URBANA EN LA AV. SIMON BOLIVAR COMPRENDIDO DESDE AV. CHICLAYO HASTA LA CA. TAHUANTINSUYO Y CA. FERREÑAFE COMPRENDIDO DESDE CA. TAHUANTINSUYO HASTA AV. AUGUSTO B. LEGUIA	JLO	TRANSPORTE	7,278,830.00
3	2671714	MEJORAMIENTO DEL SERVICIO DE MOVILIDAD URBANA EN CALLE ARGENTINA DESDE LA CA. NICARAGUA HASTA LA CA. SIMON BOLIVAR DISTRITO DE JOSE LEONARDO ORTIZ DE LA PROVINCIA DE CHICLAYO DEL DEPARTAMENTO DE LAMBAYEQUE	JLO	TRANSPORTE	1,995,160.00
4	2671713	MEJORAMIENTO DEL SERVICIO DE MOVILIDAD URBANA EN AV. JHON F. KENNEDY COMPRENDIDO DESDE LA CA. REMIGIO SILVA HASTA LA AV. EL DORADO Y CA. LAMBAYEQUE COMPRENDIDO DESDE LA AV. EL DORADO HASTA AUGUSTO B. LEGUIA	JLO	TRANSPORTE	10,270,833.00
5	2562817	MEJORAMIENTO DEL SERVICIO DE TRANSITABILIDAD VEHICULAR Y PEATONAL EN LA CALLE DANIEL ALCIDES CARRION CUADRAS 1,2,3,4,5,6,7 ; CALLE FELIPE CHUMIOQUE CUADRA 1,2 ; CALLE BRUNO CAPUÑAY CUADRA 1,2 Y 3; CALLE JACINTO LIZA CUADRA 1 Y 2; CALLE BONILLA 9,10 Y 11 CALLE 28 DE JULIO CUADRA 7,8 Y 9; CALLE SUSPIROS 1,2,3,4,5,6,7,8; CALLE VICTOR RAUL CUADRA 5; CALLE CH	ETEN	TRANSPORTE	9,792,234.00
6	2344447	CREACION DE COMPLEJO DEPORTIVO EN EL SECTOR CRUZ TRES DE MAYO	PATAPO	CULTURA Y DEPORTE	3,057,204.00
7	2661097	MEJORAMIENTO DEL SERVICIO DE TRANSITABILIDAD VIAL INTERURBANA EN CAMINO VECINAL LA-579, LA-582, LA-580: DISTRITO DE ILLIMO - CRUCE CEMENTERIO - CRUCE COLOCHE - SAN PEDRO DE SASAPE - SAN ISIDRO - TRAPICHE	ILLIMO	TRANSPORTE	9,000,535.00
8	2661724	MEJORAMIENTO Y AMPLIACION DEL SERVICIO DE MOVILIDAD URBANA EN EL SECTOR VISTA ALEGRE Y CALLES COLINDANTES AL PARQUE RAMON CASTILLA	OYOTUN	TRANSPORTE	12,051,863.00
9	2639054	MEJORAMIENTO Y AMPLIACION DEL SERVICIO DEPORTIVO DE COMPETENCIA EN EL COLISEO MUNICIPAL "CARLOTA ELIAS ZUÑE DE AÑI"	FERREÑAFE	CULTURA Y DEPORTE	6,801,318.00
10	2672607	MEJORAMIENTO Y AMPLIACION DEL SERVICIOS DE ESPACIOS PÚBLICOS URBANOS EN LA LOSA DEPORTIVA LA LADRILLERA	PUCALA	CULTURA Y DEPORTE	1,971,615.00
11		DISPONIBILIDADES PRESUPUESTALES PARA TRANSFERENCIA FINANCIERA DURANTE EL AÑO FISCAL 2025 PARA LOS 49 ALCALDES PARA LAS MUNICIPALIDADES DE CENTROS POBLADOS REGIÓN LAMBAYEQUE		TRANSPORTE	1,499,988.00
12	2688531	MEJORAMIENTO DEL SERVICIO DE PRÁCTICA DEPORTIVA Y/O RECREATIVA EN UN PREDIO DEL SECTOR SAN SALVADOR	ILLIMO	CULTURA Y DEPORTE	1,642,705.20
13	2687114	MEJORAMIENTO Y AMPLIACION DEL SERVICIO DE PRÁCTICA DEPORTIVA Y/O RECREATIVA EN AREA RECREATIVA EN LA HABILITACION URBANA SEÑOR NAZARENO CAUTIVO DE CENTRO POBLADO SANTA ROSA	SANTA ROSA	CULTURA Y DEPORTE	1,426,089.00
14	2686086	"MEJORAMIENTO DEL SERVICIO DE PRÁCTICA DEPORTIVA Y/O RECREATIVA EN ASENTAMIENTO HUMANO ALAN GARCIA	OLMOS	CULTURA Y DEPORTE	1,396,232.00
15	2684932	MEJORAMIENTO DEL SERVICIO DE PRÁCTICA DEPORTIVA Y/O RECREATIVA EN EL COMPLEJO DEPORTIVO JOSÉ RAMOS CHÁVEZ: "CRONOMETRO RAMOS"	SAN JOSE	CULTURA Y DEPORTE	1,527,952.74
16	2379809	REHABILITACIÓN DE LOS COLECTORES PRIMARIOS Y SECUNDARIOS	JLO	SANEAMIENTO	9,529,744.89
17	2500472	RECUPERACION DE LA INFRAESTRUCTURA DE LA INSTITUCIÓN EDUCATIVA MATER ADMIRABILIS	JLO	EDUCACIÓN	5,909,248.50

TOTAL 91'775,438.33

TRANSFERENCIAS A MUNICIPALIDADES 2024



N°	DISTRITO	# de proyectos	Monto transferido
1	CAYALTÍ	3	13,484,036
2	CHONGOYAPE	1	2,849,730
3	ETEN PUERTO	1	6,393,768
4	FERREÑAFE	2	6,111,788
5	INCAHUASI	1	7,133,270
6	JOSE LEONARDO ORTIZ	5	16,195,367
7	KAÑARIS	1	2,711,531
8	LAGUNAS	2	10,021,387
9	MOTUPE	1	3,755,078
10	NUEVA ARICA	2	10,349,376
11	OYOTÚN	3	9,376,373
12	PACORA	1	2,477,064
13	PATAPO	1	3,631,704
14	PICSI	1	7,578,384
15	PIMENTEL	2	5,918,217
16	PUCALA	1	1,211,027
17	PUEBLO NUEVO	2	8,996,864
18	SANTA ROSA	1	1,857,560
19	TUMÁN	1	6,406,983
20	ZAÑA	1	1,277,915
TOTAL		33	127'737,422

TRANSFERENCIAS A MUNICIPALIDADES 2024



N°	DISTRITO	# de proyectos	Monto transferido
1	CAYALTÍ	3	13,484,036
2	CHONGOYAPE	1	2,849,730
3	ETEN PUERTO	1	6,393,768
4	FERREÑAFE	2	6,111,788
5	INCAHUASI	1	7,133,270
6	JOSE LEONARDO ORTIZ	5	16,195,367
7	KAÑARIS	1	2,711,531
8	LAGUNAS	2	10,021,387
9	MOTUPE	1	3,755,078
10	NUEVA ARICA	2	10,349,376
11	OYOTÚN	3	9,376,373
12	PACORA	1	2,477,064
13	PATAPO	1	3,631,704
14	PICSI	1	7,578,384
15	PIMENTEL	2	5,918,217
16	PUCALA	1	1,211,027
17	PUEBLO NUEVO	2	8,996,864
18	SANTA ROSA	1	1,857,560
19	TUMÁN	1	6,406,983
20	ZAÑA	1	1,277,915
TOTAL		33	127'737,422

GOBRE LAMBAYEQUE

ACCIONES REALIZADAS



GOBIERNO REGIONAL
LAMBAYEQUE



Tierra de cultura
y sabores

STOCK DEL ALMACÉN REGIONAL AL 02.03.2026



15 ALMACENES ABASTECIDOS

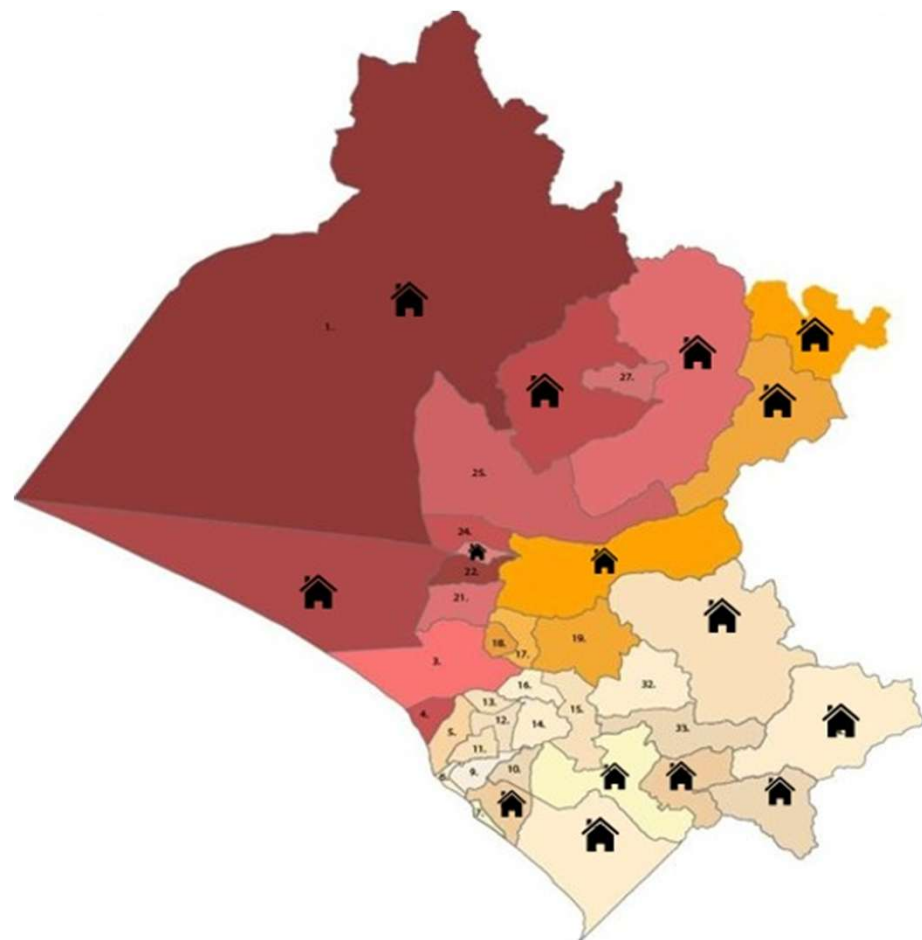

106.8 TN
BAH



STOCK DE ALMACENES ADELANTADOS



DISTRIBUCIÓN DE BIENES DE
AYUDA HUMANITARIA – NO
ALIMENTARIA

251 TN
BAH

STOCK DE CADA ALMACÉN ADELANTADO -2026			TOTAL DE TONELADAS A LA FECHA 02 DE MARZO DEL 2026 POR ALMACÉN
DOC-ALMACÉN ADELANTADO	FECHA DE REABASTECIMIENTO	ALMACÉN ADELANTADO-DISTRITO	
001-2026	20/01/2026	KAÑARIS	16
002-2026	22/01/2026	ZAÑA	22
003-2026	22/01/2026	MORROPE	11
004-2026	23/01/2026	ILLIMO	11
005-2026	26/01/2026	LAGUNAS	22
006-2026	26/01/2026	OLMOS	27
007-2026	27/01/2026	INCAHUASI	14
008-2026	28/01/2026	NUEVA ARICA	15
009-2027	28/01/2026	CAYALTI	29
010-2027	30/01/2026	OYOTÚN	20
011-2027	30/01/2026	SALAS	16
012-2027	3/02/2026	CHONGOYAPE	14
005-2027	13/02/2026	MOTUPE	16
006-2027	16/02/2026	PITIPO	7
007-2027	23/02/2026	CIUDAD ETEN	11
TOTAL EN TONELADAS			251

ATENCIÓN DE EMERGENCIA

Febrero 2026



GOBIERNO REGIONAL
LAMBAYEQUE



Tierra de cultura
y sabores

MEDIDAS DE PREVENCIÓN IMPLEMENTADAS - PEOT



Sistema de Drenaje Mayor:

Limpieza, mantenimiento y eliminación de sedimentos en drenes, entre ellos D-1400 (29.93 km), D-3000 (13.25 km), D-4000 y D-1520 (14 km), además de trabajos de emergencia en los drenes D-1700 y D-4000 FAP.

El PEOT en el 2025 ejecutó la limpieza de 110 kilómetros de drenes, y para el 2026 se tiene una meta de 130 kilómetros.



ACTIVIDADES IMPLEMENTADAS - PEOT



Infraestructura del Sistema Mayor Tinajones:

Intervenciones en:

- Quebrada Yaipón
- Canal alimentador Collique
- Canal Taymi

Labores de limpieza en estructuras hidráulicas como el repartidor La Puntilla y el desarenador Desaguadero, empleando maquinaria pesada.



INTERVENCIONES ANTE EMERGENCIAS - PEOT



Saltur: Instalación de geobolsas antes del Puente Hércules para direccionar el cauce del río.

Jayanca (Sector Puerto Rico): Uso de excavadora para desviar el río Motupe y proteger a la población.

Salas: Envío de 01 excavadora y 01 cargador frontal para reforzar tramos del río.

Motupe: Envío de 01 tractor D8 para desviar aguas y evitar el ingreso del río a la zona urbana.

Olmos: Intervenciones similares de desvío y protección sobre el río Olmos.

Apoyo a Municipalidades: Entrega de moldes para encofrado de geobolsas a los distritos de Mórrope, Olmos e Íllimo.





**PROYECTO ESPECIAL
OLMOS TINAJONES**

INTERVENCIONES DEL PEOT EN EL SISTEMA MAYOR TINAJONES



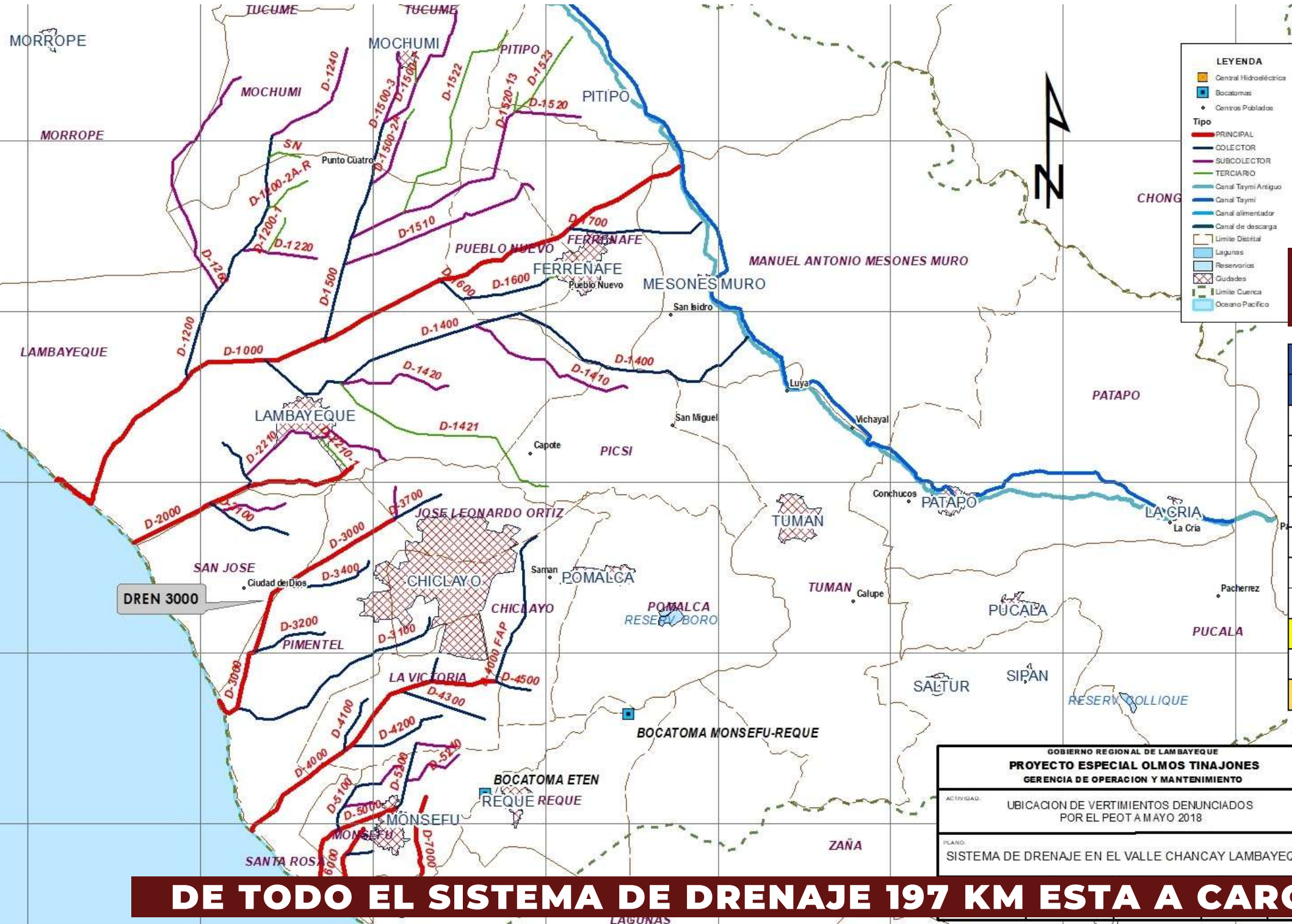

SISTEMA DE DRENAJE

SISTEMAS DE DRENAJE	TOTAL POR SISTEMA
D-1000	324.62
D-2000	30.86
D-3000	36.43
D-4000	46.82
D-5000	22.67
D-6000	4.76
D-7000	3.74
TOTAL POR TIPO	469.89
ANULADO	6.84
TOTAL DRENES	476.72

Fuente: GOM-PEOT

GOBIERNO REGIONAL DE LAMBAYEQUE
PROYECTO ESPECIAL OLMOS TINAJONES
 GERENCIA DE OPERACION Y MANTENIMIENTO

ACTIVIDAD: UBICACION DE VERTIMIENTOS DENUNCIADOS POR EL PEOT A MAYO 2018

PLANO: SISTEMA DE DRENAJE EN EL VALLE CHANCAY LAMBAYEQUE

DE TODO EL SISTEMA DE DRENAJE 197 KM ESTA A CARGO DEL PEOT

MANTENIMIENTO DEL SECTOR DE DRENAJE FERREÑAFE **DREN D-1400** **Y PROLONGACION D-1400**



EJECUCIÓN FÍSICA DE LA ACTIVIDAD

PLAZO ➔ **60 DÍAS**

PRESUPUESTO ➔ **S/ 362,324.77**

METAS ➔ **LIMPIEZA Y
DESCOLMATACIÓN
DE **29.93** KM
DE DREN**



MANTENIMIENTO DEL SISTEMA DE DRENAJE **DREN D-3000**

SECTOR DE DRENAJE CHICLAYO – PIMENTEL



EJECUCIÓN FÍSICA DE LA ACTIVIDAD

PLAZO ➔ **45 DÍAS**

PRESUPUESTO ➔ **S/ 182,711.84**

METAS ➔ **LIMPIEZA Y
DESCOLMATACIÓN
DE **13.25 KM** DE
DREN**



INTERVENCIÓN DE EMERGENCIA EN **DREN D-1700** - FERREÑAFE



EJECUCIÓN FÍSICA DE LA INTERVENCIÓN

PLAZO ➔ **02 DÍAS**

METAS ➔ **LIMPIEZA Y
DESCOLMATACIÓN
DE **100m** DE
DREN POR
EMERGENCIA**



LIMPIEZA **DREN D-4000** FAP KM 1+428 AL KM 5+990 CHICLAYO



EJECUCIÓN FÍSICA DE LA ACTIVIDAD

PLAZO → **12 DÍAS**

PRESUPUESTO → **S/ 37,248.92**

METAS → **LIMPIEZA Y
DESCOLMATACIÓN
DE **4.56 KM** DE
DREN**



INTERVENCIÓN DE EMERGENCIA EN QUEBRADA YAIPÓN - SECTOR CHONGOYAPE



EJECUCIÓN FÍSICA DE LA INTERVENCIÓN

PLAZO ➔ 15 DÍAS

METAS ➔ TRABAJOS DE ENCAUZAMIENTO Y DEFENSA RIBEREÑA CON MAQUINARIA PESADA



INTERVENCIÓN DE EMERGENCIA EN CANAL ALIMENTADOR DE RESERVORIO COLLIQUE



EJECUCIÓN FÍSICA DE LA INTERVENCIÓN

PLAZO ➔ 15 DÍAS

METAS ➔ TRABAJOS DE LIMPIEZA Y DESCOLMATACIÓN DE CANAL CON MAQUINARIA



INTERVENCIÓN DE EMERGENCIA EN **CANAL TAYMI** SECTOR LA CRIA



EJECUCIÓN FÍSICA DE LA INTERVENCIÓN

PLAZO ➔ **20 DÍAS**

METAS ➔ **TRABAJOS DE LIMPIEZA Y DESCOLMATACIÓN DE CANAL CON MAQUINARIA**



TRABAJOS DE DESPALIZAMIENTO DE COMPUERTAS EN REPARTIDOR LA PUNTILLA



EJECUCIÓN FÍSICA DE LA INTERVENCIÓN

PLAZO ➔ **30 DÍAS**

METAS ➔ **TRABAJOS DE
DESPALIZAMIENTO
DE COMPUERTAS
CON MAQUINARIA
PESADA**



TRABAJOS DE EXTRACCIÓN DE MATERIAL SEDIMENTADO DE LA TAZA DEL DESARENADOR DESAGUADERO



EJECUCIÓN FÍSICA DE LA INTERVENCIÓN

PLAZO ➔ 30 DÍAS

METAS ➔ TRABAJOS DE LIMPIEZA Y DESCOLMATACIÓN DE CANAL CON MAQUINARIA PESADA

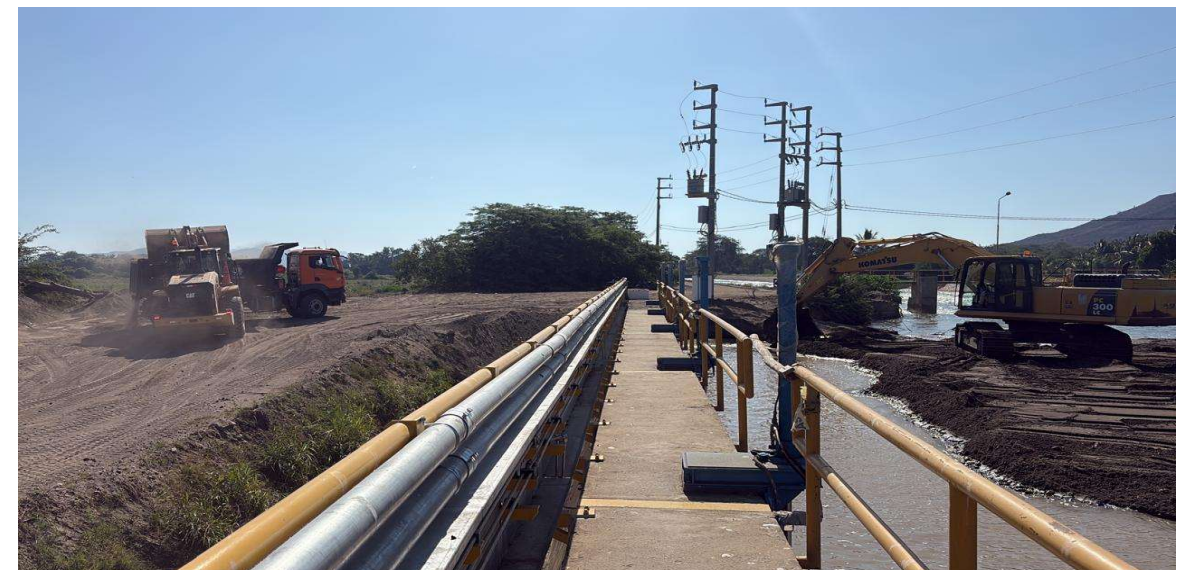

TRABAJOS DE ELIMINACIÓN DE MATERIAL EXTRAÍDO DE LA TAZA DEL DESARENADOR DESAGUADERO



EJECUCIÓN FÍSICA DE LA INTERVENCIÓN

PLAZO ➔ 30 DÍAS

METAS ➔ TRABAJOS DE CARGUÍO Y ELIMINACIÓN DE MATERIAL EXTRAÍDO



ACTIVIDADES DE MANTENIMIENTO EN EL SISTEMA DE DRENAJE **PRÓXIMAS A INICIAR**



EJECUCIÓN FÍSICA DE LA ACTIVIDAD MANTENIMIENTO **DREN D-4000**

PLAZO ➔ **60 DÍAS**

PRESUPUESTO ➔ **S/ 246,876.28**

METAS ➔ **LIMPIEZA Y
DESCOLMATACIÓN
DE **14.14 KM** DE
DREN**



ACTIVIDADES DE MANTENIMIENTO EN EL SISTEMA DE DRENAJE PRÓXIMAS A INICIAR



EJECUCIÓN FÍSICA DE LA ACTIVIDAD MANTENIMIENTO DREN D-1520

PLAZO ➔ 60 DÍAS

PRESUPUESTO ➔ S/ 278,129.31

METAS ➔ LIMPIEZA Y DESCOLMATACIÓN DE **13.39 KM** DE DREN



EN MENOS DE

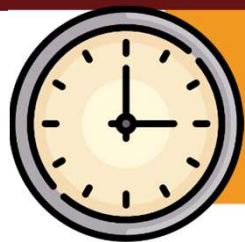

72

Horas



Se logró recuperar la transitabilidad de las principales calles de Chiclayo afectadas por las lluvias.

GRACIAS AL TRABAJO CONJUNTO



EN MENOS DE



72

Horas



Se intervinieron con Maquinarias y recursos humanos



PUENTE EL TRÉBOL (AV. JUAN TOMIS STACK)



ANTES



DESPUÉS

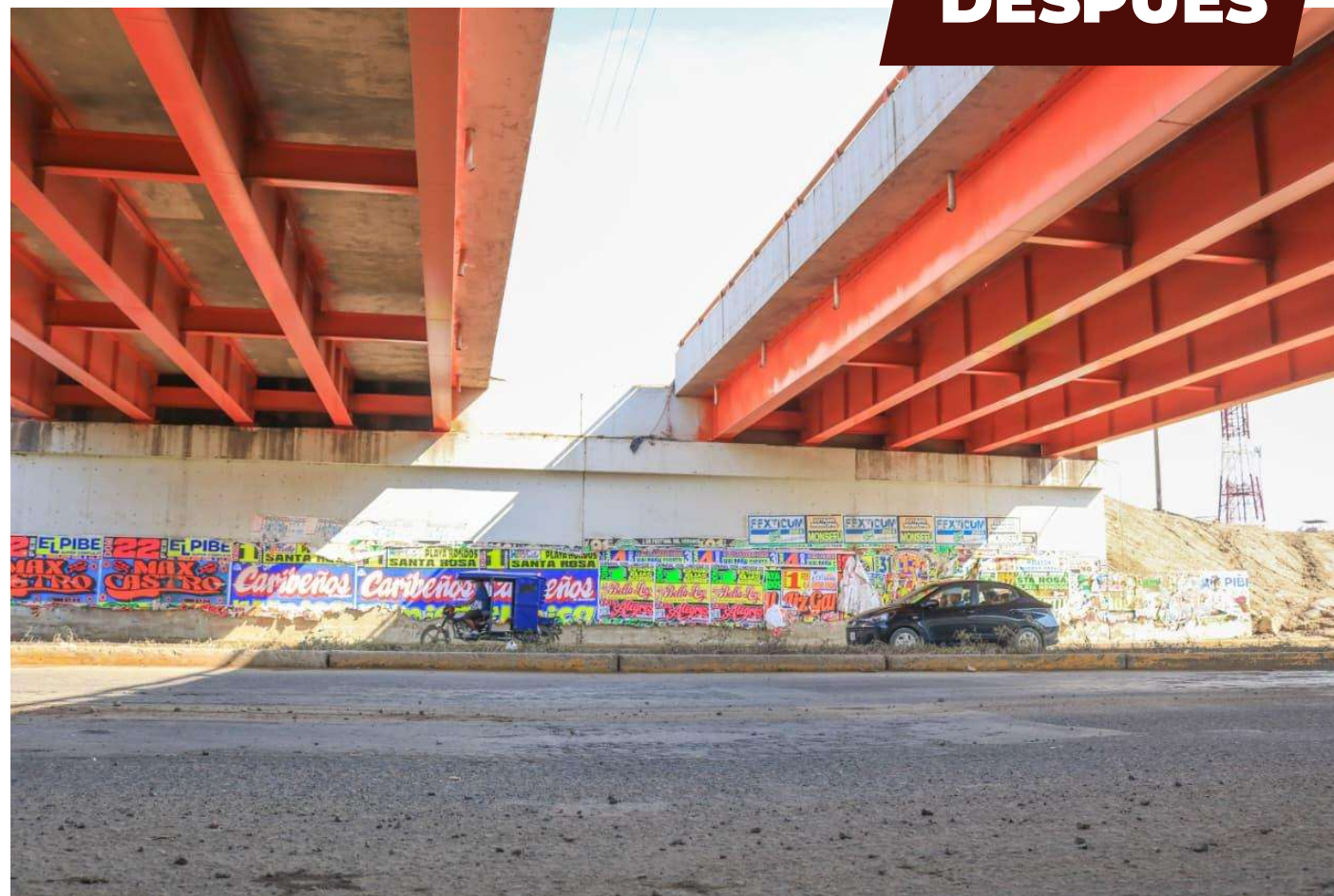

SECTOR 9 DE OCTUBRE



ANTES



DESPUÉS

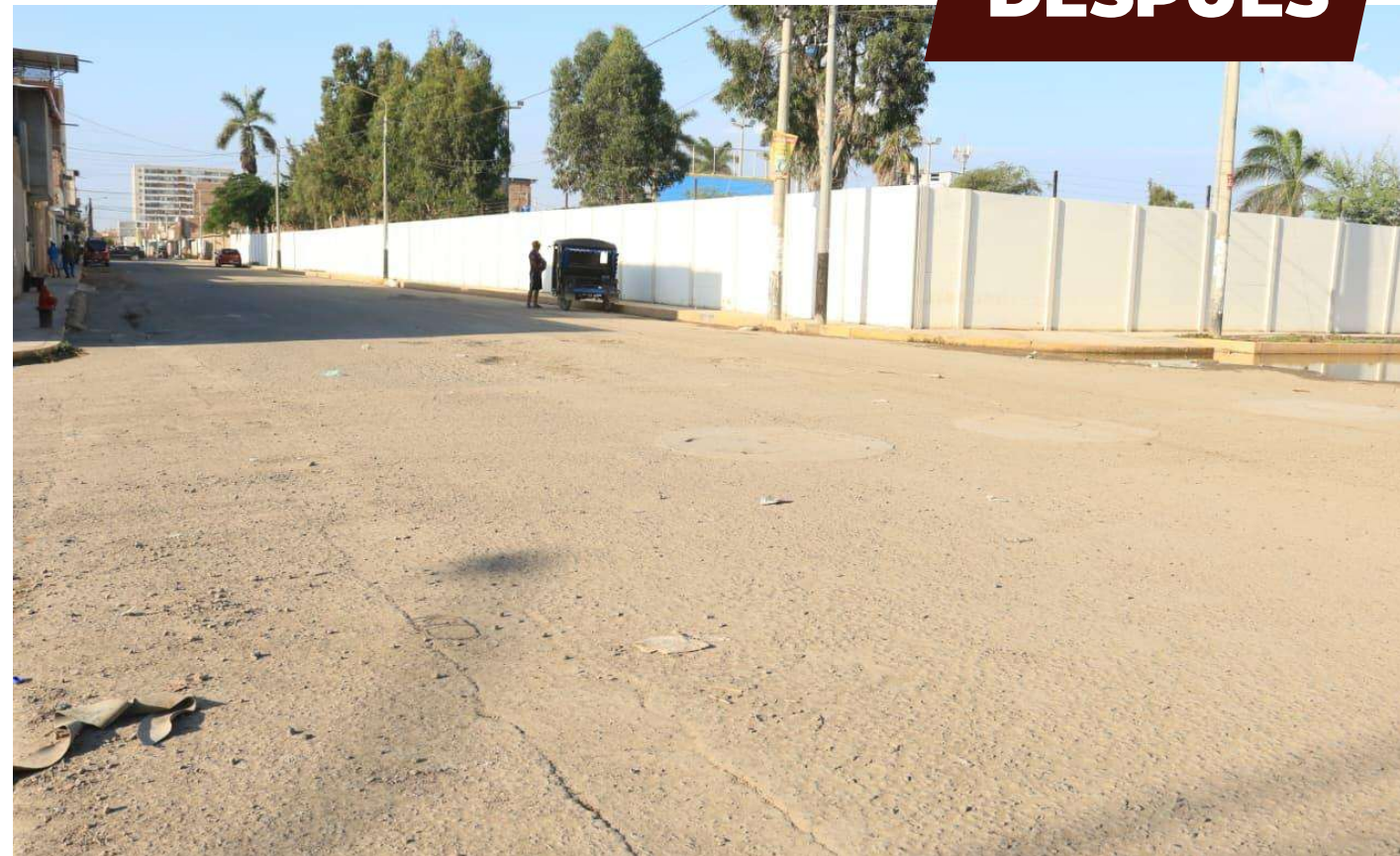

URBANIZACIÓN MOCHICAS



ANTES

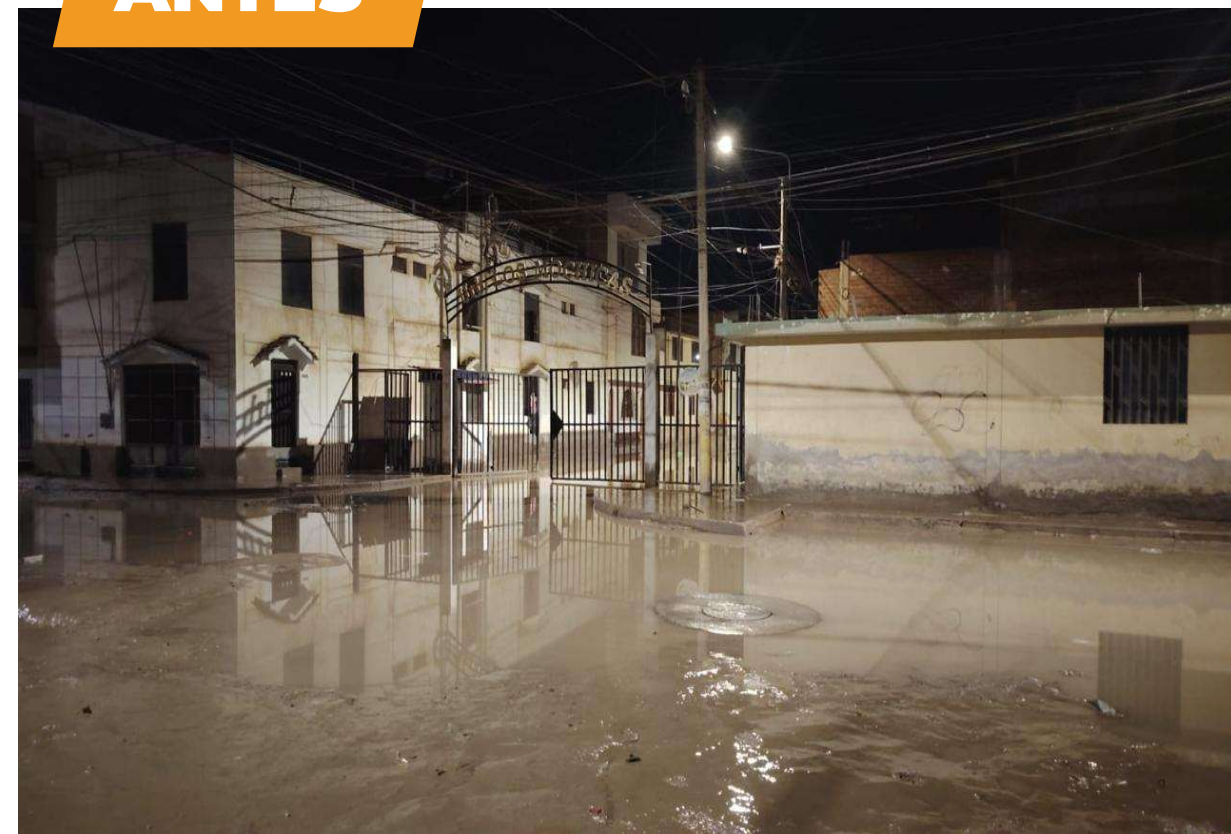

DESPUÉS

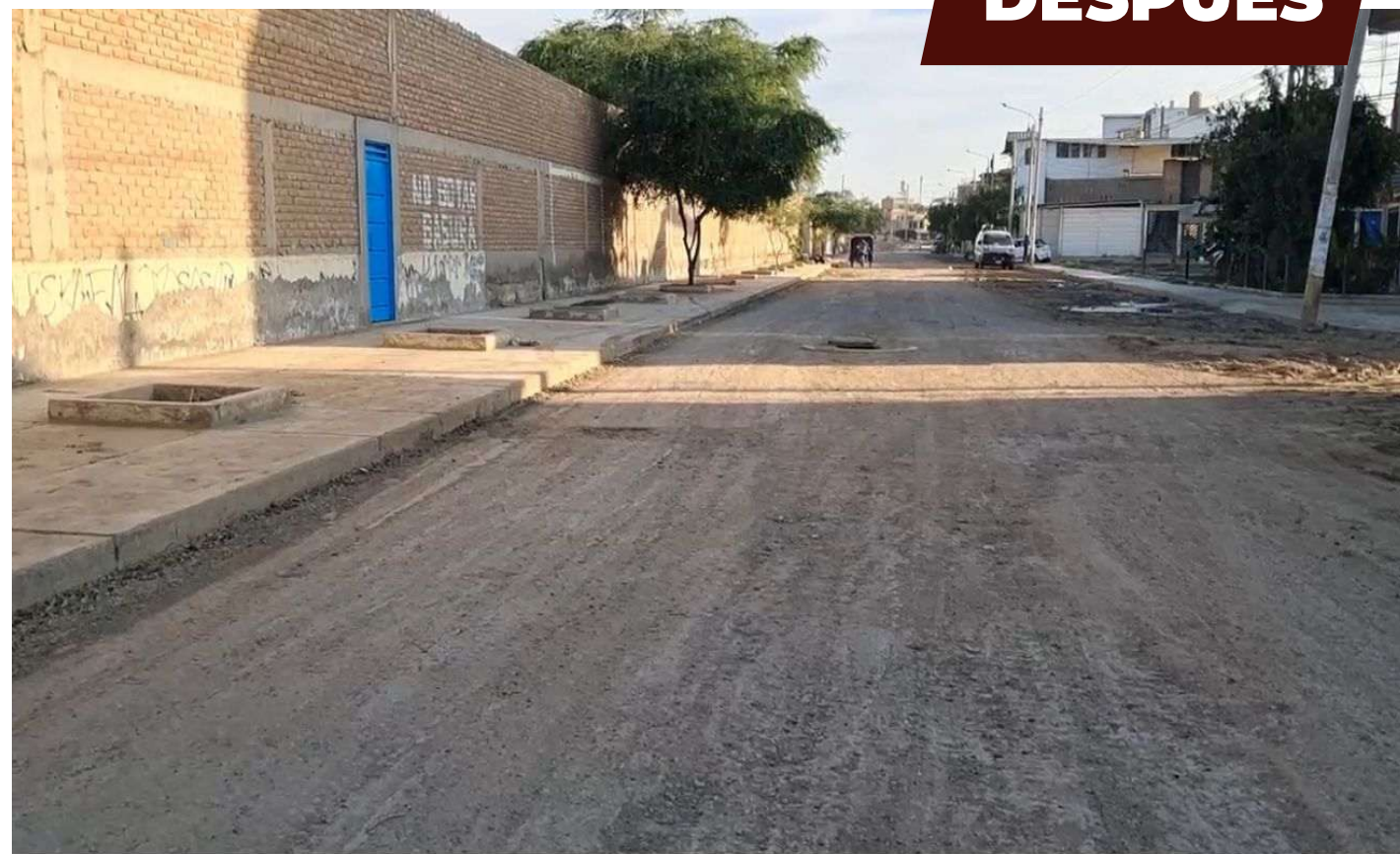

AV. EL PROGRESO (HOSPITAL REGIONAL)



ANTES



DESPUÉS



GOBRE LAMBAYEQUE

MEDIDAS DE PREVENCIÓN IMPLEMENTADAS



GOBIERNO REGIONAL
LAMBAYEQUE



Tierra de cultura
y sabores

MEDIDAS DE PREVENCIÓN IMPLEMENTADAS

OBRAS EJECUTADAS 2024 - 2025



REPARACIÓN DE DIQUE SAN CARLOS

CUI N°: 2609435

INVERSIÓN:

S/ 7'278,190



GEOBOLSAS EN DIQUE LA PUNTILLA

INVERSIÓN:

S/ 1'836,950



IMPACTO:

Ejecutado para la captación de aguas, utilizando 1170 geobolsas en el sector La Puntilla, sobre una longitud de 550 metros.

REHABILITACIÓN DE LA BOCATOMA RACARUMI

CUI N°: 2539935

INVERSIÓN:

S/ 7'500,000



Conservar y prolongar la vida útil de la infraestructura hidráulica; para un buen funcionamiento con el fin de brindar un mejor servicio de calidad a los usuarios de los diferentes usos.

MEDIDAS DE PREVENCIÓN IMPLEMENTADAS

OBRAS EJECUTADAS 2024 - 2025

REHABILITACIÓN Y ENCAUZAMIENTO DEL REPARTIDOR LA PUNTILLA

CUI N°: 2548651

INVERSIÓN:

S/ 9'985,584



IMPACTO:

Repotenciar el estado de las Compuertas y Sistemas de Izaje de los equipos hidromecánicos. Electrificación de las estructuras hidráulicas. Trabajos de descolmatación y protección de diques.

DESCOLMATACIÓN TAYMI ANTIGUO

INVERSIÓN:

S/ 1'964,000



Canal Taymi Antiguo: Obra "Limpieza y descolmatación del canal Taymi antiguo", sobre una longitud de 22.64 kilómetros.

REHABILITACIÓN CANAL TAYMI



Rehabilitación de canal Taymi en sectores La Rápida, Quebrada Sencie y Tres Tomas .

MEDIDAS DE PREVENCIÓN IMPLEMENTADAS

OBRAS EJECUTADAS 2024 - 2025



CREACIÓN DE 01 PUENTE CARROZABLE Y 04 PUENTES PEATONALES SOBRE EL RÍO OLMOS

CUI: 2360166

INVERSIÓN: S/ 33'100,000

PUENTE CARROZABLE EL PALMO - OLMOS

CFBT: Km. 4.50 Beneficiará a: 467 personas



PUENTE PEATONAL LA PILCA - OLMOS

CFBT: Km. 9.50 Beneficiará a: 412 personas

Longitud: 76 m.

PUENTE PEATONAL AGUA BLANCA - OLMOS

CFBT: Km. 12.50 Beneficiará a: 106 personas



PUENTE PEATONAL PORTADA OVERAL - OLMOS

CFBT: Km. 13.50 Beneficiará a: 189 personas

Longitud: 120 m.

PUENTE PEATONAL EL MOLINO - CAÑARIS

CFBT: Km. 22.00 Beneficiará a: 433 personas



MEJORAMIENTO DE LA INSTRUMENTACIÓN Y SEGURIDAD DE LA PRESA TINAJONES - CHONGOYAPE

CUI: 2526520

INVERSIÓN: S/ 15'579,956

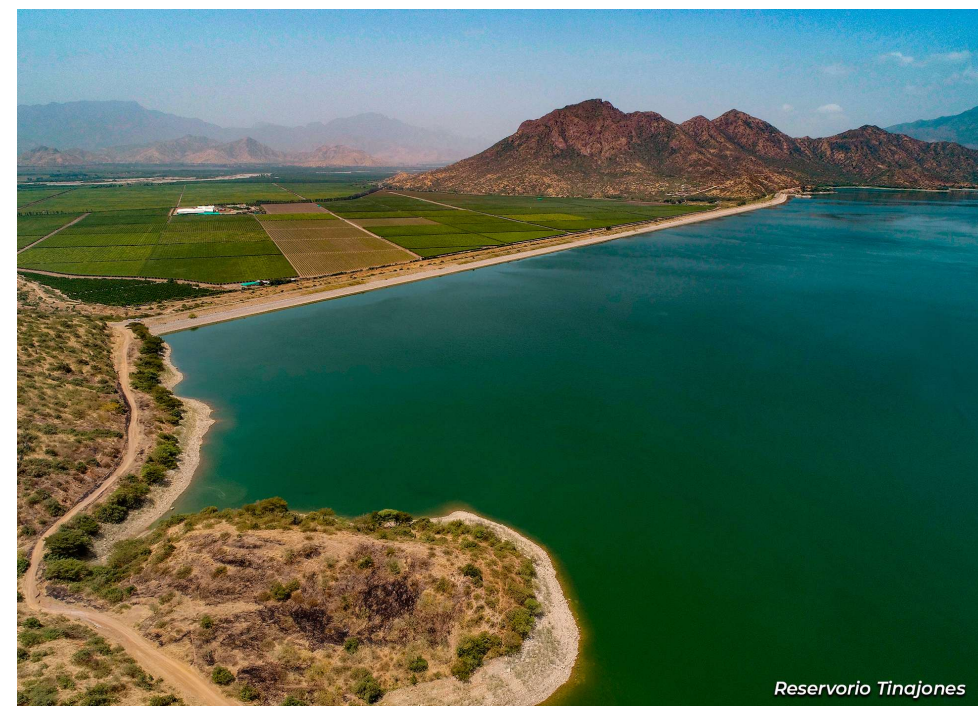

Reservorio Tinajones

MEDIDAS DE PREVENCIÓN IMPLEMENTADAS

OBRAS EJECUTADAS 2024 - 2025



CUI: 2360385



GOBIERNO REGIONAL DE LAMBAYEQUE



PROYECTO ESPECIAL OLMOS TINAJONES

INICIO DE OBRA:

MEJORAMIENTO DE LA EFICIENCIA DEL SISTEMA HIDRAULICO DE CONDUCCIÓN Y DISTRIBUCIÓN DE PAMPAGRANDE

REVESTIMIENTO DE 20 KILÓMETROS DEL CANAL



INVERSIÓN
S/. 54'842,394

20 KM REVESTIMIENTO CANAL	31 TOMAS LATERALES	01 RÁPIDA	04 CAÍDA VERTICALES	01 CAÍDA ESCALONADA	01 SIFÓN INVERTIDO	64 TRANSICIONES	06 PUENTES VEHICULARES	14 PUENTES PEATONALES	01 AFORADOR

"CONSOLIDANDO LOS PRINCIPALES PROYECTOS REGIONALES"

ADQUISICIÓN DE MAQUINARIA 2024



CUI: 2594612

INVERSIÓN:

S/ 15 millones

PEOT adquirió pool de maquinaria en julio del 2024 para mejorar la capacidad operativa, dar continuidad y rapidez al mantenimiento.



- 01 CAMIÓN PLATAFORMA
Costo Unitario 960,000.00 Soles
- 02 TRACTORES ORUGA
Costo Unitario 2,464,784 Soles
- 03 EXCAVADORAS HIDRÁULICAS
Costo Unitario: 1,517,000.00 Soles
- 02 VOLQUETES
Costo Unitario: 946,000.00 Soles
- 02 CARGADORES FRONTALES
Costo Unitario: 960,431.27 Soles
- 06 CAMIONETAS 4X4
Costo Unitario 182,600 Soles

MEDIDAS DE PREVENCIÓN IMPLEMENTADAS

OBRAS EJECUTADAS 2023 - 2025

**SERVICIO DE LIMPIEZA Y
DESCOLMATACIÓN Y CONFORMACION DE
BORDOS Y COLOCACIÓN DE ROCA AL
VOLTEO EN EL RIO ZAÑA AMBAS
MARGENES - 1.100 METROS**

COSTO ACTIVIDAD:

S/ 1'588,046



**LONGITUD
INTERVENIDA:**

1,100 metros



**HECTAREAS
PROTEGIDAS:**

400 Has.



**LIMPIEZA, DESCOLMATACIÓN Y CONFORMACION
DE BORDOS Y COLOCACION DE ROCA AL VOLTEO
EN EL RIO NANCHOC SECTOR MINAS - HUACA EL
TORO EN 2160 METROS, AMBAS MARGENES**

COSTO ACTIVIDAD:

S/ 2'906,920



**LONGITUD
INTERVENIDA:**

2,160 metros



**HECTAREAS
PROTEGIDAS:**

550 Has.



MEDIDAS DE PREVENCIÓN IMPLEMENTADAS

OBRAS EJECUTADAS 2023 - 2025

LIMPIEZA Y DESCOLMATACIÓN Y CONFORMACIÓN DE BORDOS CON MATERIAL PROPIO Y COLOCACIÓN DE ROCA AL VOLTEO EN EL SECTOR VIRU ESPINAL, DISTRITO DE ZAÑA - 3500 METROS

COSTO ACTIVIDAD:

S/ 3'960,358



LONGITUD INTERVENIDA:

3,500 metros



HECTAREAS PROTEGIDAS:

1,200 Has.



LIMPIEZA Y DESCOLMATACION CONFORMACION DE BORDOS Y COLOCACION DE ROCA AL VOLTEO EN EL RIOZAÑA EN 2660 METROS AMBAS MARGENES

COSTO ACTIVIDAD:

S/ 2'141,145



LONGITUD INTERVENIDA:

2,160 metros



HECTAREAS PROTEGIDAS:

500 Has.



MEDIDAS DE PREVENCIÓN IMPLEMENTADAS

OBRAS EJECUTADAS 2023 - 2025

LIMPIEZA, DESCOLMATACION Y CONFORMACION DE DIQUE CON MATERIAL PROPIO SECTOR POTRERO, DISTRITO DE REQUE, PROVINCIA DE CHICLAYO, DEPARTAMENTO LAMBAYEQUE

COSTO ACTIVIDAD:

S/ 832,102.16



LONGITUD INTERVENIDA:

800 metros



HECTAREAS PROTEGIDAS:

400 Has.



CONFORMACION DE DIQUE PARA MANTENIMIENTO DE BOCATOMA HUACA DE LA CRUZ, DISTRITO ILLIMO, PROVINCIA DE LAMBAYEQUE, DEPARTAMENTO DE LAMBAYEQUE

COSTO ACTIVIDAD:

S/ 470,467.34



LONGITUD INTERVENIDA:

260 metros



HECTAREAS PROTEGIDAS:

1500 Has.



MEDIDAS DE PREVENCIÓN IMPLEMENTADAS

OBRAS EJECUTADAS 2023 - 2025

**CONSTRUCCIÓN DE DEFENSAS RIBEREÑAS
EN LAS MÁRGENES DEL RIO REQUE EN LOS
DISTRITOS DE CUIDAD ETEN Y MONSEFÚ,
PROVINCIA CHICLAYO, DEPARTAMENTO DE
LAMBAYEQUE” CUI N° 2108259**

COSTO ACTIVIDAD:

S/ 2'205,076



**LONGITUD
INTERVENIDA:**

500 metros



**HECTAREAS
PROTEGIDAS:**

400 Has.





GOBIERNO REGIONAL
LAMBAYEQUE