

GESTIÓN PROSPECTIVA Y CORRECTIVA DEL RIESGO DE DESASTRES

“PREVENCIÓN DE RIESGOS DE DESASTRES PARA VIVIENDA SEGURA”

CONGRESO DE LA REPÚBLICA

GRAL BRIG EP CARLOS MANUEL YAÑEZ LAZO
JEFE INSTITUCIONAL



SUMARIO

- 1. CENTRO NACIONAL DE ESTIMACIÓN, PREVENCIÓN Y REDUCCIÓN DEL RIESGO DE DESASTRES.**
- 2. ESTUDIOS DE ESCENARIOS DE RIESGOS**
- 3. ACCIONES CENEPRED**
- 4. CONTROL GUBERNAMENTAL.**
- 5. CONCLUSIONES**





01

**CENTRO NACIONAL DE
ESTIMACIÓN, PREVENCIÓN
Y REDUCCIÓN DEL RIESGO
DE DESASTRES**





ROL TÉCNICO ASESOR

SISTEMA NACIONAL DE LA GESTIÓN DEL RIESGO DE DESASTRES

MISIÓN

PROPONER NORMATIVA, DESARROLLAR CAPACIDADES, BRINDAR ASISTENCIA TÉCNICA E INFORMACIÓN EN GESTIÓN PROSPECTIVA Y CORRECTIVA DEL RIESGO DE DESASTRES A LOS MIEMBROS QUE CONFORMAN EL SINAGERD, DE MANERA OPORTUNA Y CONFIABLE, PARA REDUCIR LA VULNERABILIDAD DE LA POBLACIÓN Y SUS MEDIOS DE VIDA ANTE EL RIESGO DE DESASTRES.



FORMULA INSTRUMENTOS TÉCNICO NORMATIVOS

- Lineamientos
- Manuales
- Guías

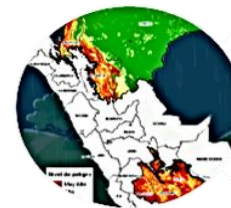

GENERACIÓN DEL CONOCIMIENTO DEL RIESGO

- Escenario de Riesgo
- Evaluación de Riesgo



BRINDA ASISTENCIA TÉCNICA

- Para la elaboración de instrumentos técnicos



FORTALECE CAPACIDADES

- Cursos presenciales y virtuales:
 - Formación Básica
 - Formación Especializada
- Charlas
- Foros



REALIZA EL MONITOREO, SEGUIMIENTO Y EVALUACIÓN

- Elabora instrumentos para el monitoreo, seguimiento y evaluación
- Recopila, procesa y analiza información a través de aplicativos informáticos-SIMSE



PLATAFORMAS DEL CENEPRED



AULA VIRTUAL



Cursos de autoaprendizaje

- 03 Cursos de Formación Básica
- 07 Curso de Formación Especializada
- 02 Cursos Libres

[Página Principal | Aula Virtual CENEPRED](#)



RENAERD

Registro Nacional de Evaluadores del Riesgo Originados por Fenómenos Naturales

- Registro de evaluadores
- Resoluciones de acreditaciones
- Estadística por profesiones, departamentos y sexo

[Página Principal](#)



SISTEMA DE INFORMACIÓN PARA LA GESTIÓN DEL RIESGO DE DESASTRES

- Cartografía de peligros: inundaciones, sismos, tsunamis, mov. en masa, entre otros.
- Cartografía de riesgos (Escenarios de riesgos, evaluaciones de riesgo, Planes de prevención y reducción del riesgo).
- Elementos expuestos
- Información complementaria

[Sistema de Información para la Gestión del Riesgo de Desastres | SIGRID](#)



Sistema de Información de Monitoreo, Seguimiento y Evaluación (SIMSE)

- Normativas en GRD
- Encuesta nacional de GRD
- Visor de ejecución y evaluación de la implementación de la GRD de los 03 niveles de gobierno.
- Informes de evaluación de implementación

[DIMSE - CENEPRED](#)



COMPONENTES DE LA GRD

EVITAR RIESGOS FUTUROS



Estudios técnicos especializados



Planificación Urbana

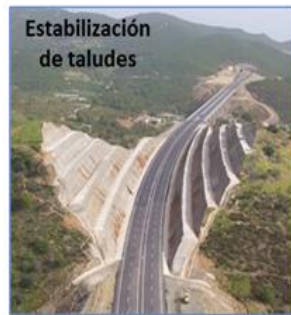

Estabilización de taludes

RIESGO FUTURO

Temporalidad: **MEDIANO - LARGO PLAZO**

CORREGIR RIESGOS EXISTENTES



Defensa ribereña



Reforz. estructural



Reforestación



Sistema de andenería

RIESGO EXISTENTE

Temporalidad: **MEDIANO - LARGO PLAZO**

ENFRENTAR LOS DESASTRES



Sistema de Alerta Temprana



Zonas de Evacuación



DESASTRE/EMERGENCIA

Temporalidad: **CORTO PLAZO**



PROCESOS DE LA GESTIÓN DEL RIESGO DE DESASTRES





02

ESTUDIOS DE ESCENARIOS DE RIESGOS



**PLAN MULTISECTORIAL LLUVIAS INTENSAS
2025 - 2027**

**ESCENARIO DE RIESGO POR
INUNDACIONES Y MOVIMIENTOS DE MASA**

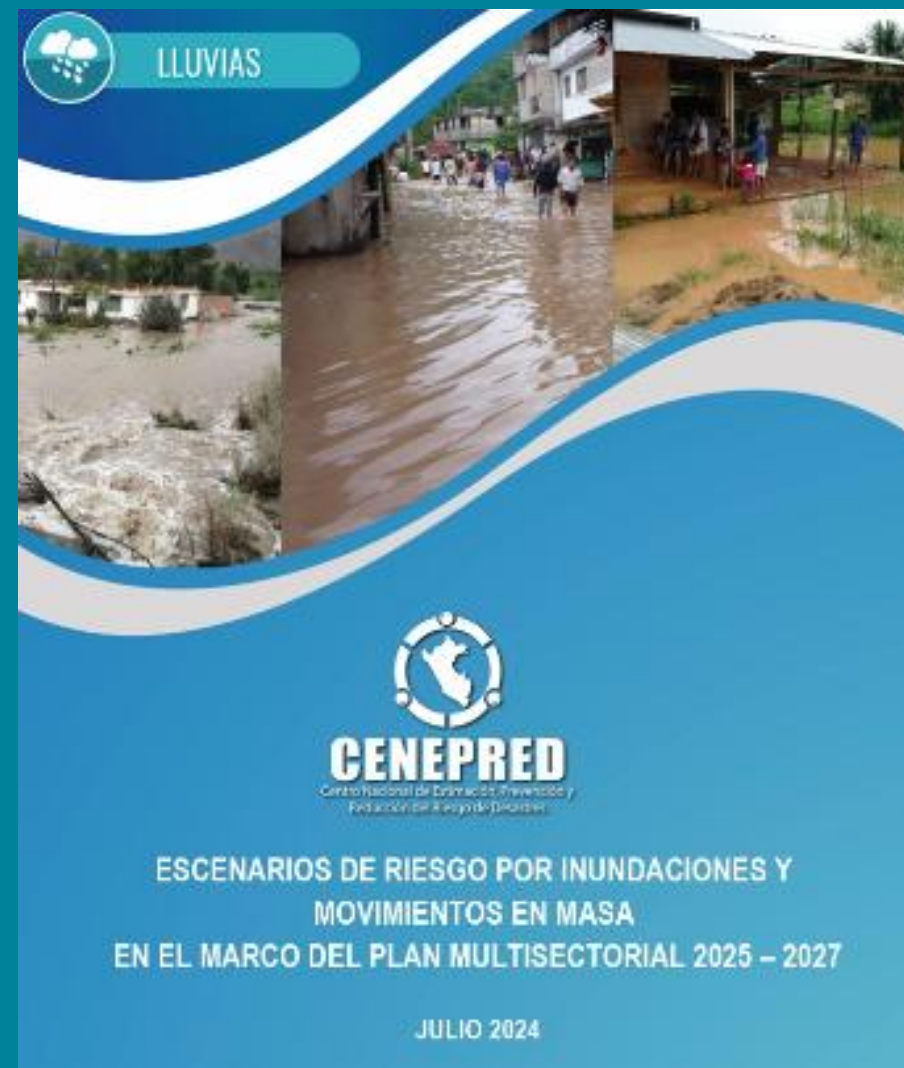



ESCENARIO DE RIESGO POR INUNDACIONES Y MOVIMIENTOS EN MASA

EN EL MARCO DEL PLAN MULTISECTORIAL ANTE LLUVIAS INTENSAS Y PELIGROS ASOCIADOS 2025 - 2027

INUNDACIONES

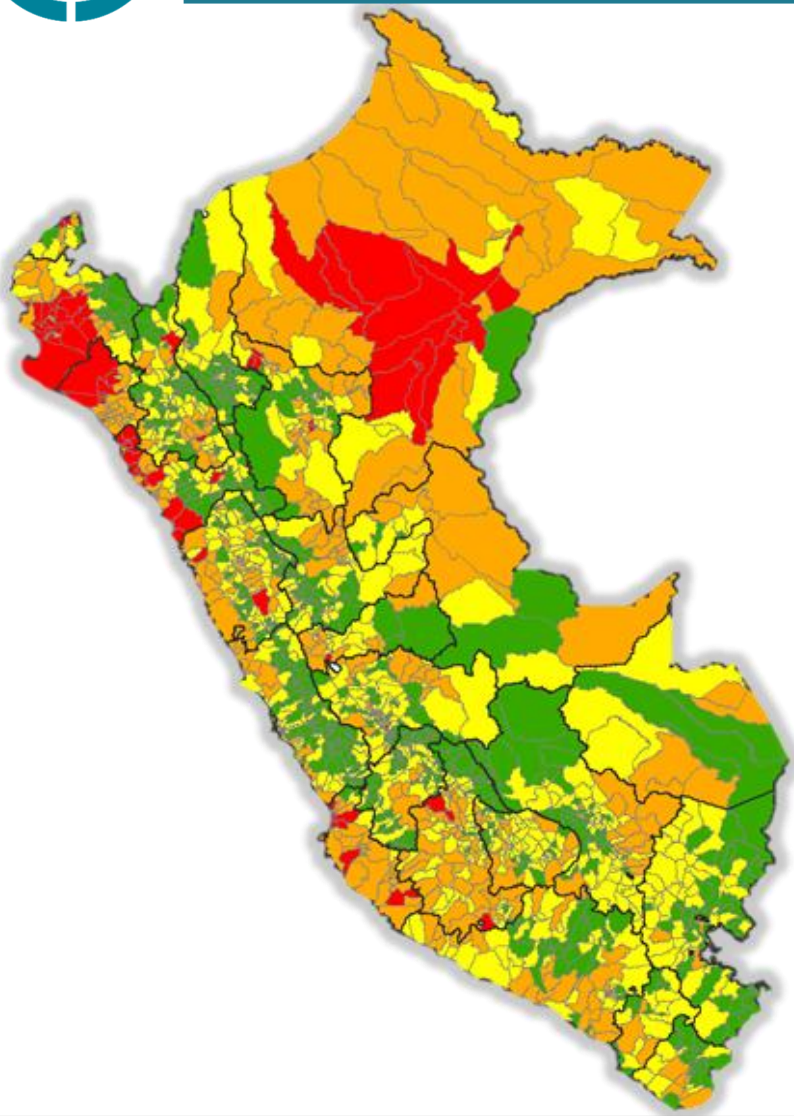

INUNDACIONES



Nivel de riesgo		MUY ALTO										
Departamento	Distritos	Población	Viviendas		Establecimientos de salud		Instituciones educativas		Superficie agrícola (Ha)		Vías (Km)	
			Total	Mayor susceptible	Total	Mayor susceptible	Total	Mayor susceptible	Total	Mayor susceptible	Total	Mayor susceptible
ANCASH	2	18,231	7,243	6,781	5	5	51	44	128	99	325	102
AYACUCHO	3	23,159	12,101	7,277	23	16	188	117	469	231	697	106
CAJAMARCA	2	24,714	9,462	5,867	8	5	120	58	244	124	413	106
ICA	8	333,852	115,215	112,411	41	38	410	386	508	496	656	163
JUNIN	2	22,469	6,977	6,973	4	4	41	40	55	52	76	29
LA LIBERTAD	15	385,815	126,186	113,723	70	64	646	504	1,807	1,508	2,189	836
LAMBAYEQUE	9	231,122	66,329	50,299	71	57	649	507	1,380	1,234	1,293	374
LORETO	13	191,665	46,461	22,317	115	91	1,099	773	1,052	751	583	
PASCO	1	3,392	1,784	1,784	4	4	16	16	17	17	55	42
PIURA	17	975,291	283,039	248,477	152	121	1,457	1,111	2,240	1,834	2,306	851
SAN MARTIN	4	60,933	20,594	18,313	25	19	137	91	500	340	272	135
TUMBES	2	125,643	42,017	35,552	11	5	281	116	108	101	91	27
TOTAL	78	2,396,286	737,408	629,774	529	429	5,095	3,763	8,509	6,789	8,955	2,771

Fuente: CENEPRED (2025)



ESCENARIO DE RIESGO POR INUNDACIONES Y MOVIMIENTOS EN MASA

EN EL MARCO DEL PLAN MULTISECTORIAL ANTE LLUVIAS INTENSAS Y PELIGROS ASOCIADOS 2025 - 2027

MOVIMIENTOS EN MASA

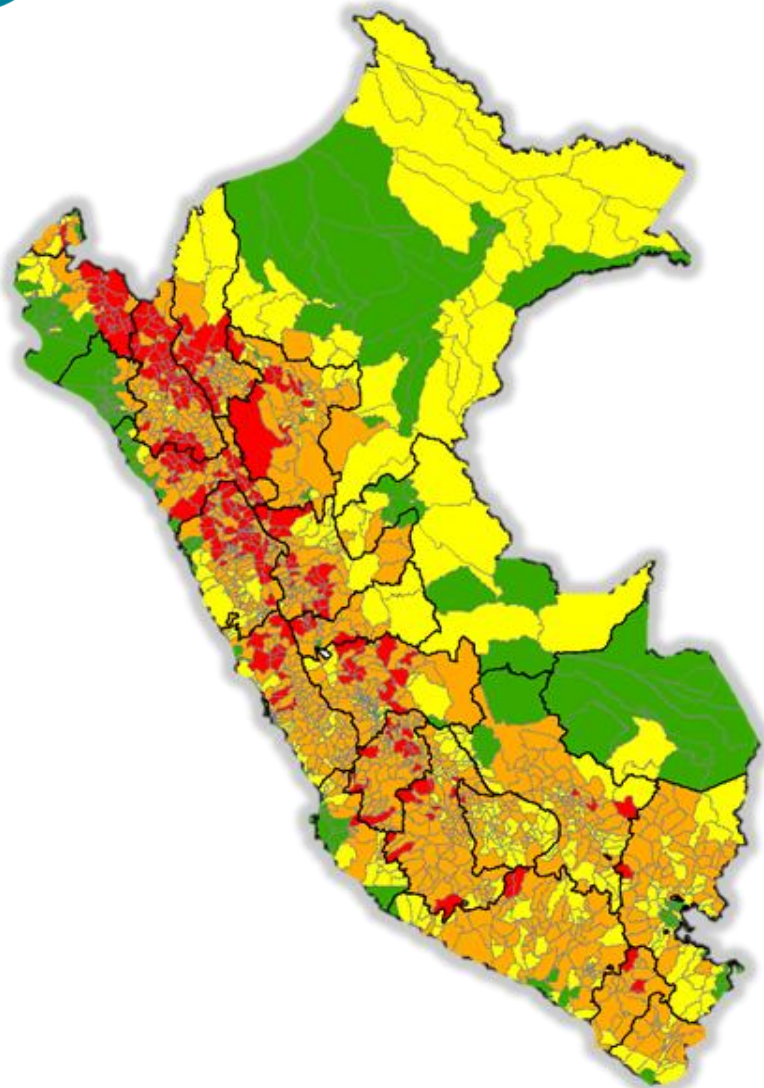

MOVIMIENTOS EN MASA



Nivel de riesgo		MUY ALTO										
Departamento	Distritos	Población	Viviendas		Establecimientos de salud		Instituciones educativas		Superficie agrícola (Ha)		Vías (Km)	
			Total	Mayor susceptible	Total	Mayor susceptible	Total	Mayor susceptible	Total	Mayor susceptible	Total	Mayor susceptible
AMAZONAS	18	157,967	58,595	44,421	180	166	995	946	2,007	1,929	1,457	617
ANCASH	43	225,564	93,308	82,400	155	143	1,561	1,423	1,963	1,859	3,795	1,302
APURIMAC	1	5,293	2,586	2,042	9	7	47	37	52	42	109	53
AREQUIPA	2	3,035	2,070	1,639	7	6	44	40	25	21	235	86
AYACUCHO	11	47,189	26,967	20,491	53	43	431	313	662	527	1,697	581
CAJAMARCA	52	658,591	251,388	162,752	483	389	4,186	3,278	6,430	5,525	7,356	2,223
CUSCO	3	27,486	10,656	6,917	11	8	153	113	102	76	586	137
HUANCAVELICA	18	80,874	44,200	30,050	126	98	893	684	944	820	2,141	651
HUANUCO	20	244,316	90,444	57,444	109	88	1,048	816	1,755	1,554	2,457	1,005
ICA	1	6,987	2,608	1,916	4	3	16	12	29	16	56	20
JUNIN	12	182,635	69,225	27,993	126	82	891	549	1,343	1,069	2,977	797
LA LIBERTAD	26	260,752	90,527	70,470	123	106	1,201	998	2,429	2,160	3,787	1,107
LIMA	13	639,122	218,515	109,826	90	68	613	484	440	295	1,271	362
MOQUEGUA	3	4,238	3,701	3,350	9	9	65	60	52	50	462	212
PASCO	7	51,913	18,836	17,272	68	62	368	337	214	207	1,011	823
PIURA	22	264,568	88,273	82,743	180	163	1,944	1,831	4,200	3,997	4,656	526
PUNO	1	6,947	4,494	1,071	7	4	55	18	123	19	206	33
SAN MARTIN	10	141,519	44,996	19,513	76	50	581	441	2,262	2,050	1,123	373
TUMBES	1	8,512	3,108	1,039	6	2	61	20	21	4	79	14
TOTAL	264	3,017,508	1,124,497	743,349	1,822	1,497	15,152	12,400	25,052	22,220	35,461	10,921





PLAN MULTISECTORIAL ANTE LLUVIAS INTENSAS Y PELIGROS ASOCIADOS ESCENARIO DE RIESGO POR MOV EN MASA -INUNDACIONES (DATA - EXCEL) 2025 - 2027

					Elementos expuestos en el distrito					
Ubigeo distrital	Departamento	Provincia	Distrito	Nivel del Riesgo	Población	Viviendas	Establecimientos de salud	Instituciones educativas	Vías (Km2)	Superficie agrícola (Ha)
060101	CAJAMARCA	CAJAMARCA	CAJAMARCA	Alto	218741	62803	24	311	324.5	153.1
060105	CAJAMARCA	CAJAMARCA	ENCAÑADA	Alto	19175	8516	13	166	445.3	322.5
060106	CAJAMARCA	CAJAMARCA	JESUS	Alto	15020	5464	5	90	225.1	139.4
060107	CAJAMARCA	CAJAMARCA	LLACANORA	Alto	5639	2381	2	18	54.4	32.8
060108	CAJAMARCA	CAJAMARCA	LOS BAÑOS DEL INCA	Alto	46149	16654	8	151	342.6	184.4
060111	CAJAMARCA	CAJAMARCA	NAMORA	Muy alto	9267	4014	5	44	136.4	84.8

A NIVEL DISTRITAL PORQUE LA FINALIDAD ES LA PRIORIZACION DE AMBITOS JURISDICCIONALES PARA LAS INTERVENCIONES E INVERSIONES DE PREVENCION.

**PLAN MULTISECTORIAL ANTE HELADAS Y FRIAJES
2025 - 2027**

**ESTUDIO DE ESCENARIOS DE RIESGO
POR
HELADAS Y FRIAJES**





PLAN MULTISECTORIAL ANTE HELADAS Y FRIAJES

ESCENARIO DE RIESGO POR HELADAS

2025 – 2027

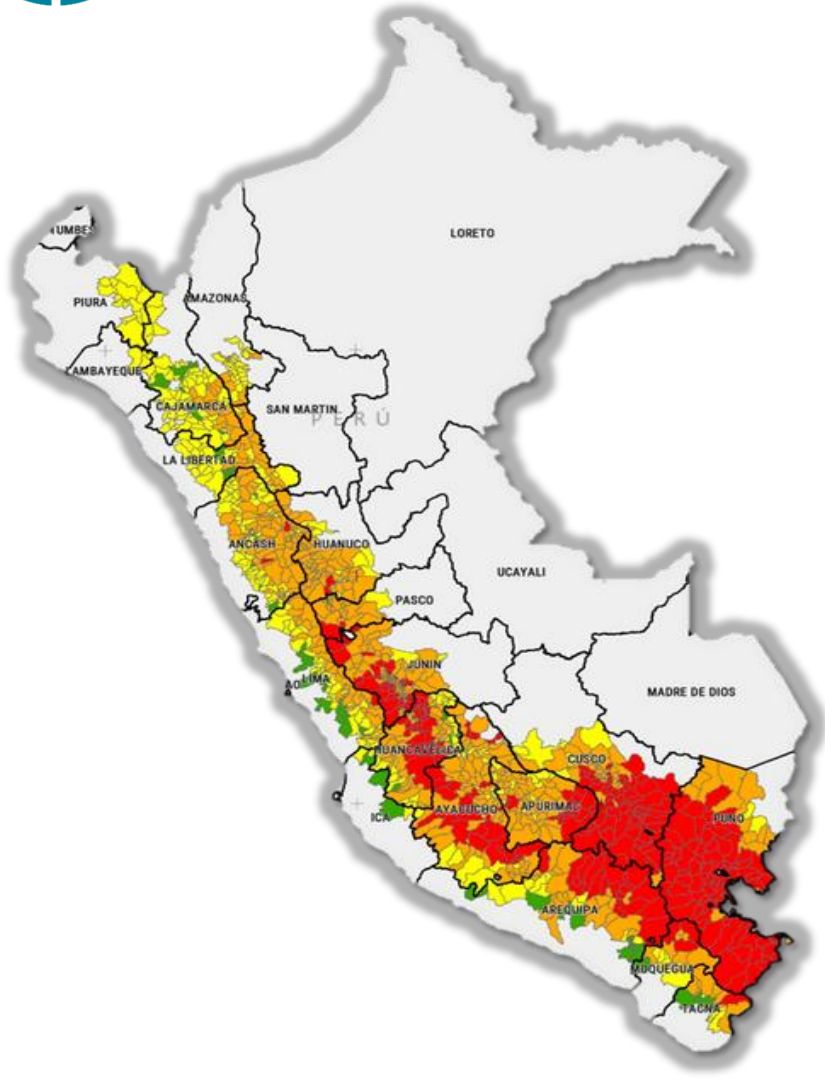

HELADAS												
MUY ALTO												
Departamento	Cantidad de distritos	Población					Viviendas					Hogares
		Total del distrito	Menor a 5 años	60 años a más	Urbana	Rural	Total del distrito	Ladrillo o bloque de cemento	Piedra o sillar con cemento	Adobe	Precario	
ANCASH	2	8,473	845	1,403	4,442	4,031	4,126	130	1	1,230	1,056	2,501
APURIMAC	19	68,028	6,086	8,146	27,177	40,851	30,184	1,598	26	17,754	1,011	21,243
AREQUIPA	20	33,271	2,592	4,373	22,613	10,658	18,080	938	173	5,559	3,335	10,607
AYACUCHO	25	78,543	6,663	12,018	51,408	28,828	46,790	2,029	56	18,883	4,206	26,216
CUSCO	66	497,426	43,207	58,779	271,572	225,854	208,939	17,059	1,119	116,898	5,620	151,315
HUANCAVELICA	28	172,216	15,966	20,067	90,513	81,703	80,327	9,081	315	14,045	26,023	50,935
HUANUCO	2	4,520	532	695	1,060	3,460	2,350	14	5	220	1,166	1,410
JUNIN	36	97,837	8,282	15,122	65,997	31,840	46,423	5,457	29	8,372	14,620	29,732
LIMA	1	520	36	85	247	273	378	4	1	21	146	186
MOQUEGUA	3	5,350	352	1,160	2,205	3,145	5,220	132	1	2,124	161	2,490
PASCO	3	38,596	3,378	2,779	35,975	2,621	14,814	6,662	71	644	1,822	10,118
PUNO	90	936,345	72,246	127,098	522,254	414,091	489,844	87,384	941	207,088	16,899	334,935
TACNA	1	3,642	225	485	2,802	840	2,086	62	2	940	53	1,156
TOTAL	296	1,944,767	160,410	252,210	1,098,265	848,195	949,561	130,550	2,740	393,778	76,118	642,844

Nivel de riesgo





PLAN MULTISECTORIAL ANTE HELADAS Y FRIAJES

ESCENARIO DE RIESGO POR FRIAJES

2025 – 2027

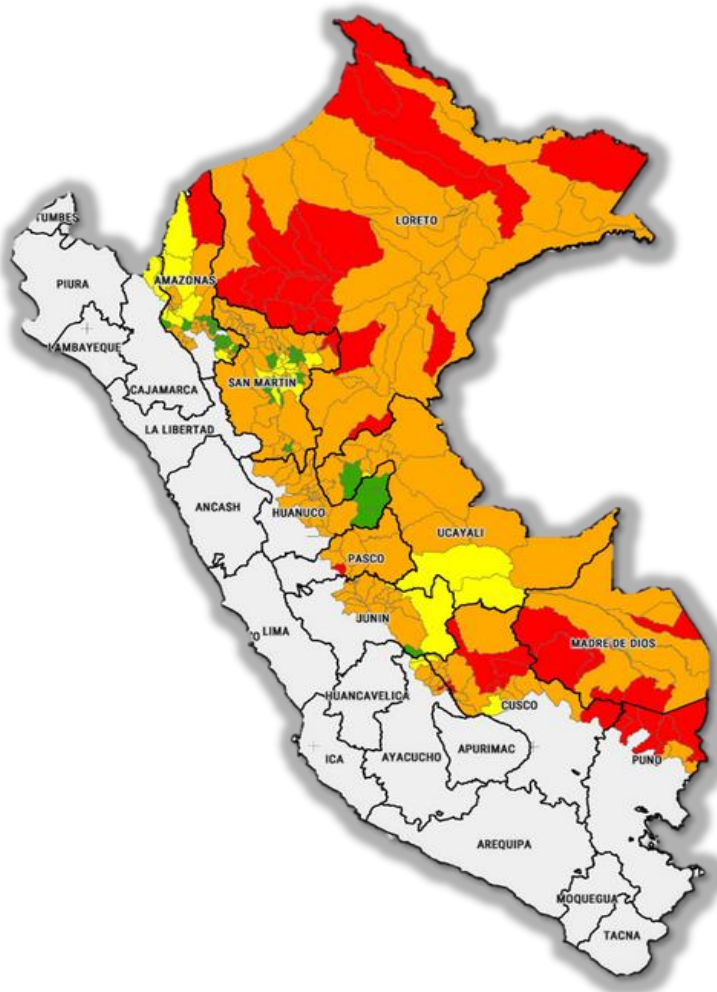

FRIAJE													
MUY ALTO													
Departamento	Cantidad de distritos	Población					Viviendas					Hogares	
		Total del distrito	Menor a 5 años	60 años a más	Urbana	Rural	Total del distrito	Ladrillo o bloque de cemento	Piedra o sillar con cemento	Adobe	Madera		Precario
AMAZONAS	1	13,953	2,339	412	2,019	11,934	3,407	43	1	58	2,871	92	3,070
AYACUCHO	2	4,096					1,549						
CUSCO	6	64,794	4,497	8,021	32,190	36,527	27,514	3,197	52	9,852	5,384	420	19,388
LORETO	19	219,196	28,629	15,592	118,722	100,474	56,851	10,421	57	526	36,336	1,295	49,899
MADRE DE DIOS	5	26,767	3,062	1,357	17,358	9,409	10,518	3,645	74	149	3,980	144	8,146
PASCO	1	5,334	461	1,175	2,755	2,579	1,624	627	2	14	616	124	1,425
PUNO	6	38,391	3,053	3,416	12,873	25,518	19,924	762	310	3,629	4,288	5,424	14,821
SAN MARTIN	2	4,322	568	360	3,108	1,214	1,435	150		14	848	35	1,088
TOTAL	42	376,853	42,609	30,333	189,025	187,655	122,822	18,845	496	14,242	54,323	7,534	97,837



**PLAN MULTISECTORIAL ANTE INCENDIOS FORESTALES
2026 - 2028**

**ESTUDIO DE ESCENARIO DE RIESGO
POR
INCENDIOS FORESTALES**





PLAN MULTISECTORIAL ANTE INCENDIOS FORESTALES

ESCENARIO DE RIESGO POR INCENDIOS FORESTALES

2025 – 2027

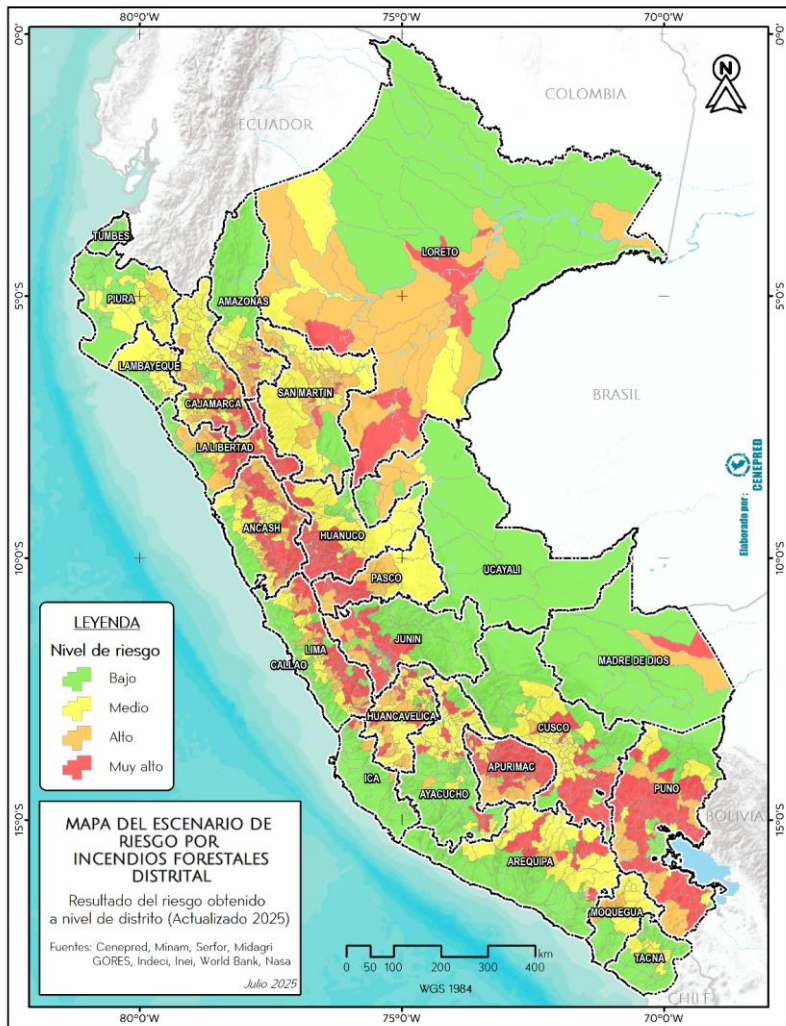

INCENDIOS FORESTALES

RIESGO MUY ALTO

DEPARTAMENTOS	Patrimonio cultural Monumentos arqueológicos prehispánicos	Socioeconómico						
		Población y vivienda		Área agrícola	Infraestructura			
		Centros Poblados	Población		Vivienda	EESS	IIEE	
1	AMAZONAS	10	195	3,296	962	6,802.44	11	25
2	ANCASH	64	750	7,047	1,858	15,481.13	3	45
3	APURIMAC	70	1,506	42,959	14,742	105,362.33	76	443
4	AREQUIPA	72	1,047	5,877	2,062	5,357.00	8	53
5	AYACUCHO	110	725	9,361	3,099	23,643.81	15	132
6	CAJAMARCA	185	409	36,347	10,048	89,407.26	44	308
7	CUSCO	127	1,855	35,382	11,252	43,538.75	9	182
8	HUANCAVELIC	33	1,014	22,950	7,251	45,661.31	39	241
9	HUANUCO	210	1,806	34,755	10,226	72,311.10	35	256
10	ICA	13	67	2,477	408	1,396.91	4	11
11	JUNIN	29	750	20,483	5,881	41,234.55	32	160
12	LA LIBERTAD	154	798	63,177	14,882	97,602.08	30	308
13	LAMBAYEQUE	2	52	3,953	942	4,307.00	3	18
14	LIMA	48	794	6,425	1,435	1,600.51	7	16
15	LORETO	16	590	85,703	19,191	349,320.83	136	963
16	MADRE DE	3	129	4,804	1,510	85,258.04	32	81
17	MOQUEGUA	19	43	1,293	563	600.13	2	9
18	PASCO	92	1,303	57,403	13,680	36,583.27	94	363
19	PIURA	10	48	6,550	1,655	4,759.75	7	37
20	PUNO	181	3,568	147,238	57,440	239,253.77	93	921
21	SAN MARTIN	5	237	23,912	6,367	175,315.06	16	103
22	TACNA	0	0	0	0	0	0	0
23	UCAYALI	0	0	0	0	0.08	0	0
Totales		1,453	17,673	621,392	185,454	1,444,798	696	4,675

Fuente: CENEPRD (2025)

<https://sigrid.cenepred.gov.pe/sigridv3/documento/1944>

**PROY.
PLAN MULTISECTORIAL ANTE SISMOS Y PELIGROS ASOCIADOS
2026 - 2028**

**ESTUDIOS DE ESCENARIOS DE RIESGO
ANTE SISMOS Y PELIGROS ASOCIADOS**

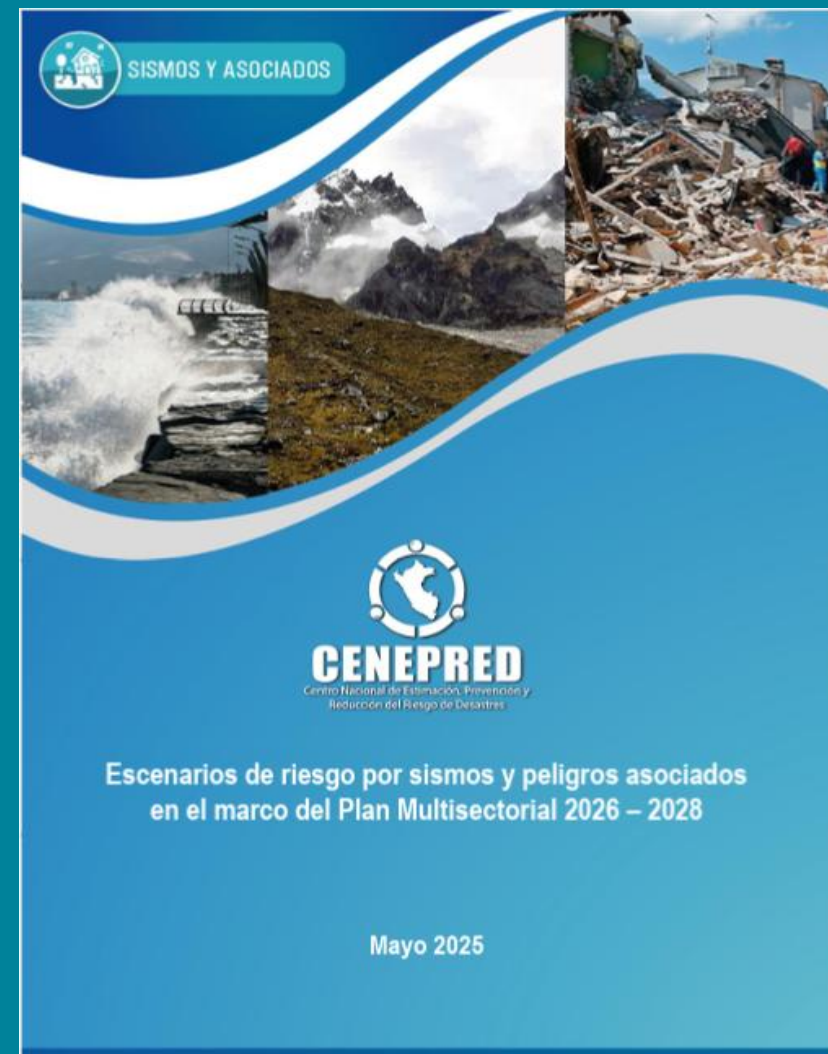



PROYECTO DEL PLAN MULTISECTORIAL ANTE SISMOS Y PELIGROS ASOCIADOS 2026 – 2028

ESCENARIO DE RIESGO POR SISMO

RIESGO MUY ALTO

DEPARTAMENTOS	POBLACIÓN Y VIVIENDA				
	DISTRITOS	POBLACIÓN	VIVIENDA	POBLACIÓN INDIGENA	GRUPOS VULNERABLES
AMAZONAS	1	23,089	8,777	70	7,280
ANCASH	7	455,638	156,988	85	135,621
AREQUIPA	12	175,920	94,753	180	49,873
AYACUCHO	9	22,097	12,858	21,267	7,301
CAJAMARCA	1	12,987	4,499	320	4,437
HUANCAVELICA	4	22,520	12,305	20,463	7,645
ICA	19	433,615	156,013	162	127,454
LA LIBERTAD	13	1,012,000	289,382	0	297,348
LAMBAYEQUE	17	896,623	256,316	0	271,373
LIMA	56	9,806,121	2,977,831	3,656	2,693,301
MOQUEGUA	3	132,287	53,387	0	36,158
PIURA	25	1,439,531	418,317	0	431,410
TACNA	8	225,010	108,254	631	56,824
TUMBES	7	159,893	56,273	0	46,798



NIVEL DE RIESGO - ALTO

DEPARTAMENTOS	POBLACIÓN Y VIVIENDA				
	DISTRITOS	POBLACIÓN	VIVIENDA	POBLACIÓN INDIGENA	GRUPOS VULNERABLES
AMAZONAS	11	99,838	32,177	64,944	34,259
ANCASH	36	328,847	122,430	74,231	100,810
APURIMAC	11	41,862	21,157	25,117	13,040
AREQUIPA	45	884,452	346,071	9,551	245,914
AYACUCHO	24	176,896	79,479	83,001	52,665
CAJAMARCA	32	487,426	165,175	1,282	147,833
CUSCO	16	499,132	162,200	61,115	133,662
HUANCAVELICA	32	141,486	67,112	78,036	44,490
HUANUCO	6	38,504	17,053	20,847	12,377
ICA	24	417,150	141,834	769	128,273
JUNIN	27	498,506	170,108	112,223	143,450
LA LIBERTAD	40	619,754	203,739	20,780	196,060
LAMBAYEQUE	21	300,637	97,657	18,594	96,244
LIMA	50	612,075	229,530	21,046	180,202
LORETO	7	128,573	33,840	41,688	43,182
MOQUEGUA	10	34,594	22,984	8,043	10,319
PASCO	6	52,258	21,353	27,051	14,198
PIURA	32	367,627	120,960	15,169	124,137
PUNO	22	634,617	295,193	128,695	170,592
SAN MARTIN	17	329,471	102,535	21,964	95,743
TACNA	8	98,122	37,424	2,879	23,628
TUMBES	6	64,970	24,166	0	19,935
UCAYALI	3	37,534	11,875	15,889	13,590
Total general	486	6,894,331	2,526,052	852,914	2,044,603

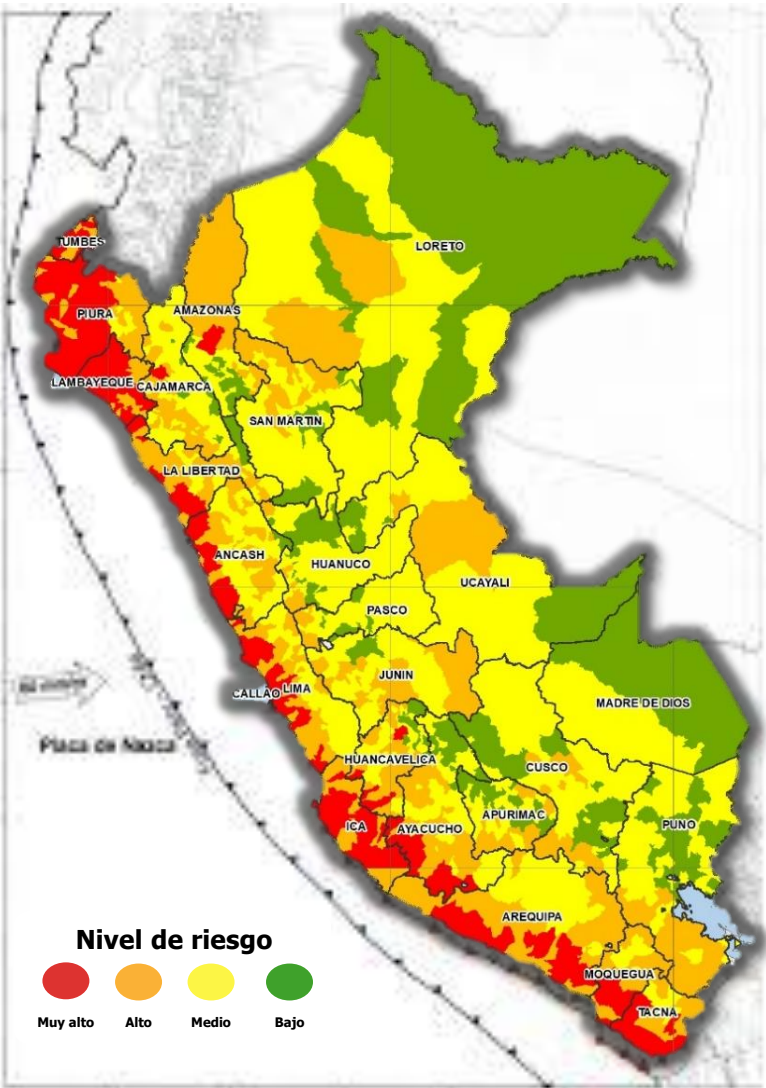

<https://sigrid.cenepred.gob.pe/sigridv3/documento>





PROYECTO PLAN MULTISECTORIAL ANTE SISMOS Y PELIGROS ASOCIADOS 2026 – 2028

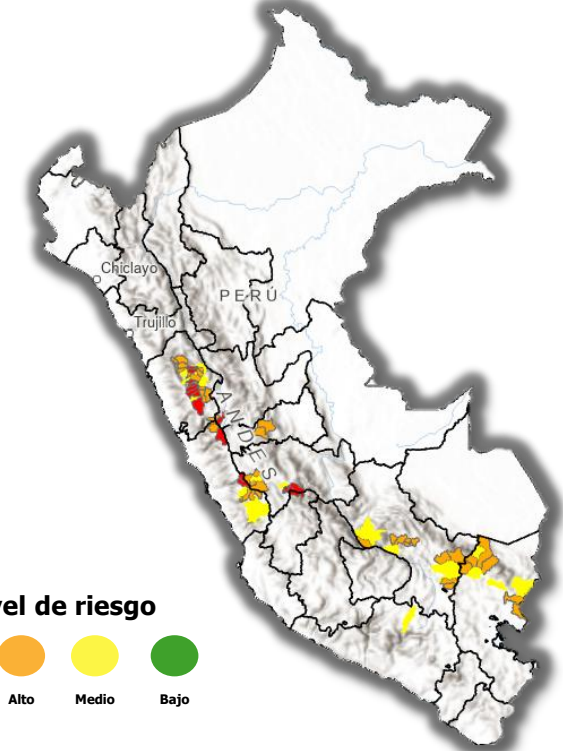
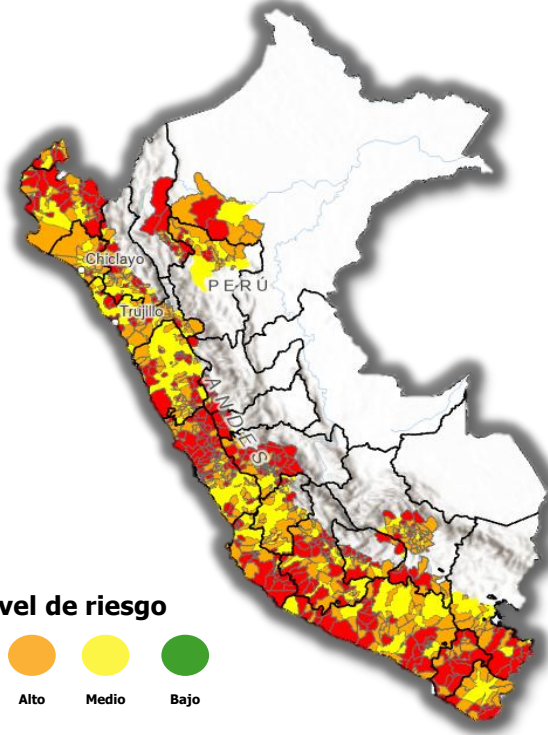

ESCENARIO DE RIESGO POR STUNAMI

RIESGO MUY ALTO

DEPARTAMENTOS	POBLACIÓN Y VIVIENDA				
	DISTRITOS	POBLACIÓN	VIVIENDA	POBLACIÓN INDIGENA	GRUPOS VULNERABLES
ANCASH	2	365,53	121,28	0	108,589
LIMA	9	1,817,81	504,04	0	505,523
PIURA	2	142,89	44,16	0	44,637
TACNA	1	92,97	35,10	0	25,282
Total general	14	2,419,221	704,594	0	684,031

ESCENARIO DE RIESGO POR MOV. MASA

RIESGO MUY ALTO

DEPARTAMENTOS	DISTRITOS	POBLACIÓN Y VIVIENDA			
		POBLACIÓN	VIVIENDA	POBLACIÓN INDIGENA	GRUPOS VULNERABLES
AMAZONAS	13	68,047	25,836	14,427	22,273
ANCASH	24	149,012	64,881	33,850	46,179
APURIMAC	13	42,042	21,367	24,472	13,200
AREQUIPA	34	787,435	322,881	6,612	217,462
AYACUCHO	36	141,743	70,034	57,377	42,269
CAJAMARCA	14	356,641	114,849	586	103,698
CUSCO	17	431,695	137,459	55,071	115,330
HUANCAVELICA	8	36,147	18,210	32,526	12,087
HUANUCO	13	68,027	29,295	41,378	21,526
ICA	23	611,523	210,742	12	181,548
JUNIN	42	462,627	163,371	56,090	133,639
LA LIBERTAD	15	314,501	98,327	8,191	75,583
LAMBAYEQUE	2	25,475	9,417	8,859	9,211
LIMA	65	7,517,902	2,235,662	27,980	2,026,163
LORETO	2	20,043	4,694	20,155	7,481
MOQUEGUA	12	163,056	73,742	8,051	45,306
PASCO	10	89,508	31,842	55,292	22,838
PIURA	25	691,248	214,856	15,169	223,888
PUNO	12	127,727	83,534	71,091	41,231
SAN MARTIN	4	49,049	14,201	6,039	15,696
TACNA	5	227,817	100,383	28	57,130
TUMBES	5	133,389	45,875	0	38,977

ESCENARIO DE RIESGO POR DESB. DE LAGUNA

RIESGO MUY ALTO

DEPARTAMENTOS	POBLACIÓN Y VIVIENDA				
	DISTRITOS	POBLACIÓN	VIVIENDA	POBLACIÓN INDIGENA	GRUPOS VULNERABLES
ANCASH	8	169,975	57,616	28,864	49,358
HUANCAVELICA	2	4,425	2,254	4,340	1,548
HUANUCO	1	4,193	3,023	3,024	1,418
JUNIN	3	291,482	90,856	14,068	80,788
LIMA	3	20,221	7,677	9,006	5,261
Total general	17	490,304	161,426	59,302	138,373

<https://sigrid.cenepred.gob.pe/sigridv3/documento/1896>

**RESTABLECIMIENTO DE LOS SERVICIOS PÚBLICOS BÁSICOS
INDISPENSABLES**

Actualización 2026

**ESTUDIO DE ESCENARIO DE RIESGO ANTE
SISMO Y TSUNAMI**

LIMA Y CALLAO

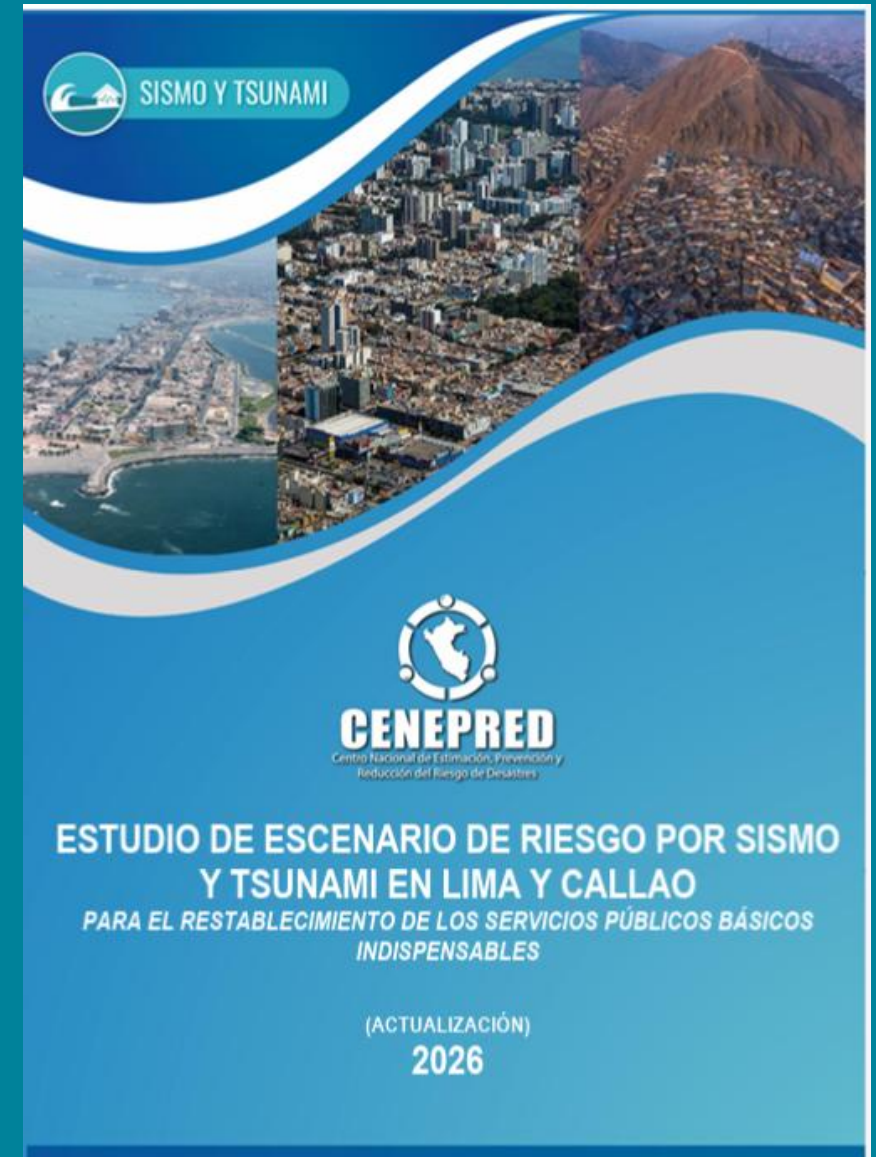



PLAN PARA EL RESTABLECIMIENTO DE LOS SPBI - INDECI

ESTUDIO DE ESCENARIO DE RIESGO POR SISMO Y TSUNAMI – LIMA METROPOLITANA

Tabla 1. Niveles de riesgo en población y vivienda ante Sismo

Nivel riesgo	Muy Alto	Alto	MEDIO			
PROVINCIAS	Elementos expuestos					
	Viviendas	Población	Viviendas	Población	Viviendas	Población
Lima	1,752,970	6,257,874	676,698	1,986,496	25,503	77,241
Callao	226,894	815,247	48,704	161,587	0	0
Total	1,979,864	7,073,121	725,402	2,148,083	25,503	77,241

FUENTE: Escenario de riesgo por sismo y tsunami para Lima y el Callao, CENEPRED – 2020

Tabla 2. Niveles de riesgo en población y vivienda ante Tsunami

PELIGRO	TSUNAMI	
PROVINCIAS	Elementos expuestos	
	Vivienda	Población
Lima Metropolitana	28,835	95,344
Callao	46,092	161,062
Total general	74,927	256,406

FUENTE: Escenario de riesgo por sismo y tsunami para Lima y el Callao, CENEPRED – 2020

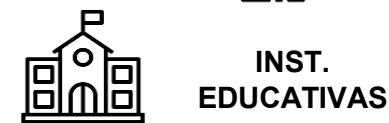
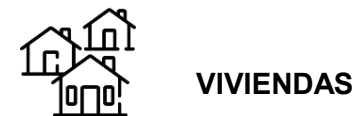
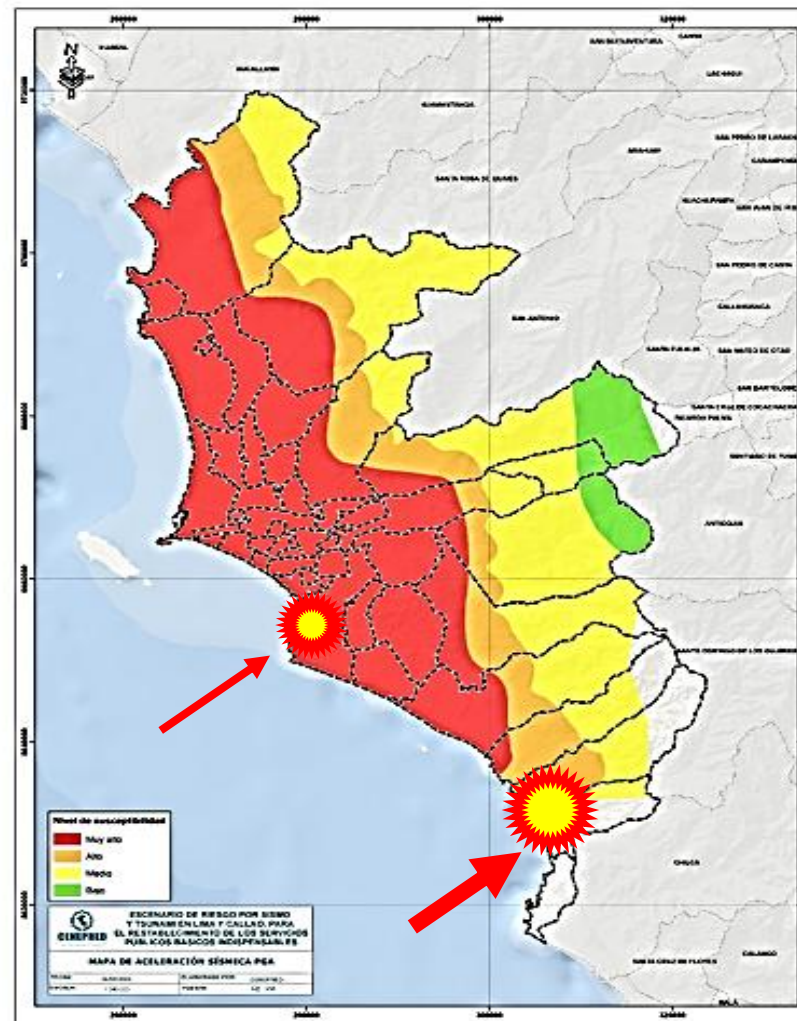

ESTUDIO DE ESCENARIOS DE RIESGO POR LLUVIAS TRIMESTRAL (MAY – JUL 26)

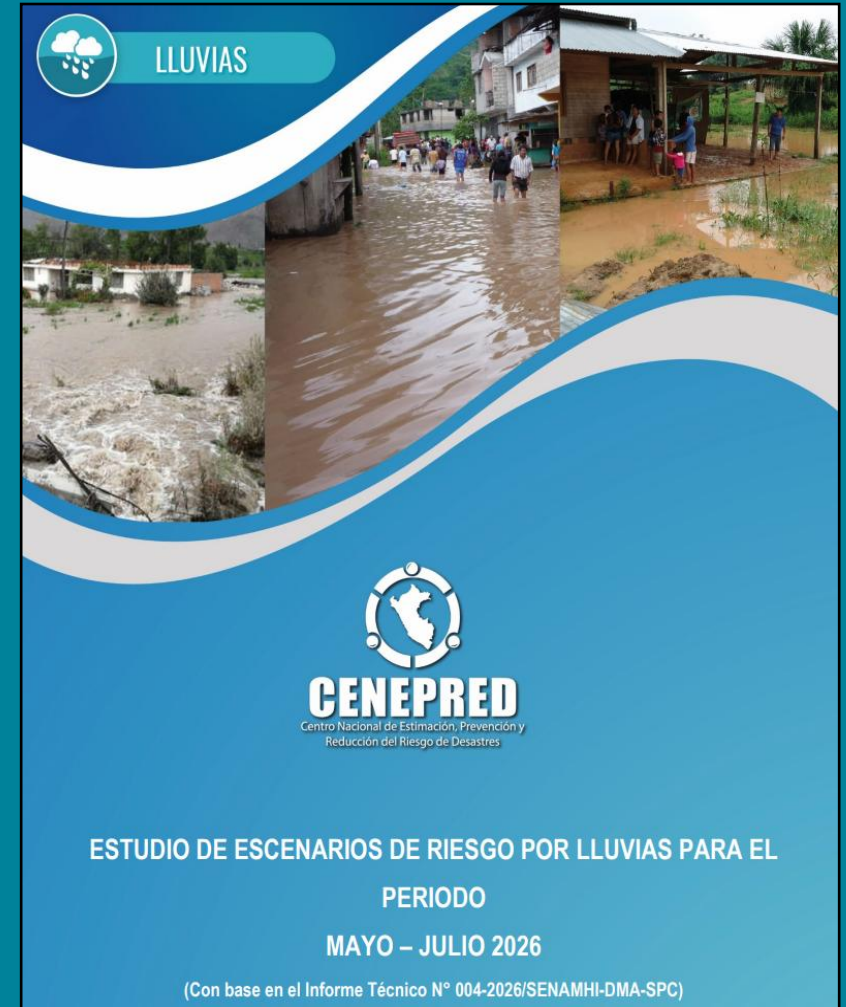

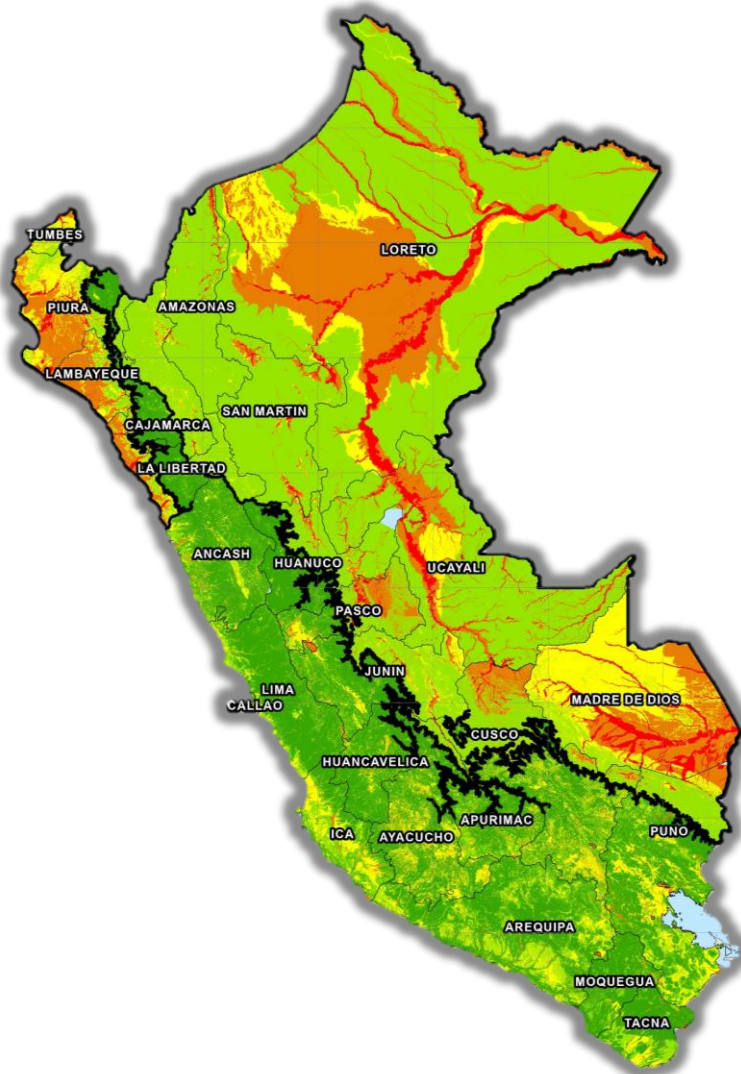

INUNDACIONES



Nivel de riesgo	MUY ALTO					
	Departamento	Centros poblados	Población	Viviendas	Establec. Salud	Locales Educativos
AMAZONAS	124	20 281	6 142	37	258	25 801
ANCASH						
APURIMAC	68	4 436	2 306	11	57	2 906
AREQUIPA						
AYACUCHO	13	2 067	911	1	10	1 568
CAJAMARCA	139	239 487	68 738	287	688	23 456
CALLAO						
CUSCO	150	24 886	8 986	37	175	15 572
HUANCAVELICA	16	220	135		9	992
HUANUCO	72	8 011	3 218	17	121	30 683
ICA						
JUNIN	171	126 905	37 442	61	528	20 473
LA LIBERTAD	129	91 786	26 322	17	195	34 790
LAMBAYEQUE	115	51 619	16 893	13	130	21 990
LIMA						
LORETO	759	116 028	28 858	122	1 513	74 909
MADRE DE DIOS	133	26 733	10 103	30	183	7 063
MOQUEGUA						
PASCO	147	30 015	9 502	59	288	32 728
PIURA	176	368 199	110 980	250	1 171	117 218
PUNO	71	6 635	3 341	5	66	1 951
SAN MARTIN	226	93 683	29 601	57	316	96 731
TACNA						
TUMBES	30	18 482	6 939	9	111	9 443
UCAYALI	414	204 749	59 728	97	867	113 456
Total general	2 953	1 434 222	430 145	1 110	6 686	631 730



ESTUDIO DE ESCENARIO TRIMESTRAL DE RIESGO POR LLUVIAS – INUNDACIONES

MAYO – JULIO 2026

(Con base en el Informe Técnico N° 04-2026/SENAMHI-DMA-SPC)

DEPARTAMENTO	PROVINCIA	DISTRITO	NOMBRE DE CENTRO POBLADO	NIVEL DE EXPOSICIÓN A INUNDACIONES	ELEMENTOS EXPUESTOS					PERSONAS CON ALGUNA DIFICULTAD O LIMITACIÓN PERMANENTE					
					POBLACIÓN			VIVIENDAS		VER, USANDO ANTEOJOS (**)	OÍR, AÚN USANDO AUDÍFONOS (**)	HABLAR O COMUNICARSE, AÚN USANDO LA LENGUA DE SEÑAS U OTRO (**)	MOVERSE O CAMINAR PARA USAR BRAZOS Y/O PIERNAS (**)	ENTENDER O APRENDER (**)	RELACIONARSE CON LOS DEMÁS POR SUS PENSAMIENTOS (**)
					TOTAL (*)	0 A 14 AÑOS (**)	65 AÑOS A MÁS (**)	TOTAL (*)	PARTICULARES OCUPADAS CON PERSONAS PRESENTES (**)						
PIURA	AYABACA	AYABACA	SAUSAL DE CULUCAN	Alto	49	17	4	18	12	0	0	0	0	0	0
PIURA	AYABACA	SUYO	PUEBLO NUEVO	Alto	122	34	10	37	36	0	0	0	0	0	1
PIURA	AYABACA	SUYO	CORRAL GRANDE	Alto	6	3	1	2	2	0	0	0	0	0	0
PIURA	AYABACA	SUYO	SAN FRANCISCO	Alto	54	15	5	17	14	0	0	0	0	0	0
PIURA	HUANCABAMBA	HUARMACA	TOCTO	Alto	208	81	13	66	47	0	4	1	2	0	0
PIURA	HUANCABAMBA	HUARMACA	EL PANTEON	Muy Alto	0	0	0	1	0	0	0	0	0	0	0
PIURA	HUANCABAMBA	HUARMACA	HUALCAST	Alto	151	36	21	59	36	3	6	2	7	3	0
PIURA	HUANCABAMBA	HUARMACA	HUALCAS II	Alto	128	39	17	47	45	3	1	0	0	1	0
PIURA	HUANCABAMBA	HUARMACA	EL TRAPICHE	Alto	32	18	0	6	6	1	1	1	0	0	0
PIURA	HUANCABAMBA	HUARMACA	FAICALITO	Alto	118	51	9	36	30	14	6	2	0	2	1
PIURA	HUANCABAMBA	SAN MIGUEL DE EL FAIQUE	CHANRO	Alto	297	104	28	130	90	31	12	3	4	0	0
PIURA	HUANCABAMBA	SAN MIGUEL DE EL FAIQUE	PIEDRA AZUL	Alto	125	41	15	58	45	3	1	3	7	1	0
PIURA	HUANCABAMBA	SAN MIGUEL DE EL FAIQUE	HUACAS BAJA	Alto	140	54	14	50	41	4	5	2	6	3	1
PIURA	MORROPON	BUENOS AIRES	MORROPONCITO	Alto	75	21	12	37	27	6	2	0	0	0	0
PIURA	MORROPON	BUENOS AIRES	PIEDRA HERRADA	Alto	261	68	33	107	87	11	0	2	4	1	0
PIURA	MORROPON	BUENOS AIRES	OLGUIN	Alto	2	0	2	9	1	2	0	0	0	0	0
PIURA	MORROPON	BUENOS AIRES	LA PILCA	Alto	382	109	47	158	122	22	5	2	9	5	0
PIURA	MORROPON	BUENOS AIRES	VIJUCAL	Alto	2	0	2	1	1	2	2	0	1	0	0
PIURA	MORROPON	BUENOS AIRES	CARRASQUILLO	Muy Alto	1558	435	175	490	414	134	15	15	51	9	4
PIURA	MORROPON	BUENOS AIRES	INGENIO DE BUENOS AIRES	Alto	866	236	118	349	284	50	5	4	28	5	6
PIURA	MORROPON	CHULUCANAS	ALTO EL GALLO	Alto	386	128	27	94	94	8	1	2	8	2	1
PIURA	MORROPON	CHULUCANAS	SANTIAGUERO	Alto	166	68	16	44	38	5	4	0	5	0	0
PIURA	MORROPON	CHULUCANAS	VEGA AZUL	Alto	0	0	0	2	0	0	0	0	0	0	0
PIURA	MORROPON	CHULUCANAS	SAN JOSE DE PAVITAS(KM-50)	Muy Alto	51	14	4	23	18	2	0	0	3	0	2
PIURA	MORROPON	CHULUCANAS	SANTA ROSA (KM. 02)	Alto	878	292	60	266	237	13	4	4	22	6	2
PIURA	MORROPON	CHULUCANAS	PUEBLO NUEVO DE CAMPANAS	Muy Alto	359	102	34	106	94	6	6	0	4	0	1
PIURA	MORROPON	CHULUCANAS	PANECILLO	Alto	230	59	35	99	77	14	4	1	5	2	2
PIURA	MORROPON	CHULUCANAS	BELEN	Alto	536	165	35	184	143	25	17	1	22	2	1
PIURA	MORROPON	CHULUCANAS	RIO SECO BAJO	Muy Alto	598	182	46	194	161	30	10	5	25	1	3
PIURA	MORROPON	CHULUCANAS	BATANES	Muy Alto	2620	740	248	934	749	144	35	22	76	27	21
PIURA	MORROPON	CHULUCANAS	TALANDRACAS	Muy Alto	650	177	79	237	199	57	11	10	18	12	4
PIURA	MORROPON	CHULUCANAS	CHULUCANAS	Alto	40867	11060	3735	12132	10420	2974	604	286	1503	402	257
PIURA	MORROPON	CHULUCANAS	SOL SOL	Muy Alto	2513	747	216	738	657	136	33	15	84	18	15
PIURA	MORROPON	CHULUCANAS	HUASIMAL	Alto	220	47	6	40	35	0	2	1	1	0	0
PIURA	MORROPON	CHULUCANAS	HUASIMAL	Alto	643	218	51	194	163	25	10	4	19	4	5
PIURA	MORROPON	CHULUCANAS	HUAPALAS ZONA SAGRADO CORAZON DE JESUS	Muy Alto	187	60	11	68	56	1	0	1	4	0	0
PIURA	MORROPON	CHULUCANAS	SANTA CRUZ (KM.48)	Alto	5	1	0	1	1	0	0	0	0	0	0
PIURA	MORROPON	CHULUCANAS	SAN AGUSTIN	Alto	377	118	21	114	102	1	1	2	7	0	1
PIURA	MORROPON	CHULUCANAS	PALOMINO	Alto	31	4	4	11	8	0	0	0	1	1	1
PIURA	MORROPON	CHULUCANAS	SAN JOSE (KM.41)	Alto	209	82	9	68	60	0	0	0	4	1	1
PIURA	MORROPON	CHULUCANAS	MOGOTE	Alto	122	37	8	26	26	3	3	1	7	0	0
PIURA	MORROPON	CHULUCANAS	CRISTAL	Alto	66	20	2	19	17	0	0	1	2	1	1
PIURA	MORROPON	CHULUCANAS	EL RECREO	Alto	80	28	7	20	20	3	3	0	5	0	0
PIURA	MORROPON	CHULUCANAS	VIRGEN DE GUADALUPE (KM. 44)	Alto	107	39	10	28	28	0	0	0	6	0	0

ES PARA GESTIONAR SOBRE EL TERRITORIO, A NIVEL CENTROS POBLADO ACCIONES QUE PODRIAN VERSE AFECTADOS POR EL PELIGRO INMINENTE (DECLARATORIA DE EMERGENCIA – PCM)



MOVIMIENTOS EN MASA

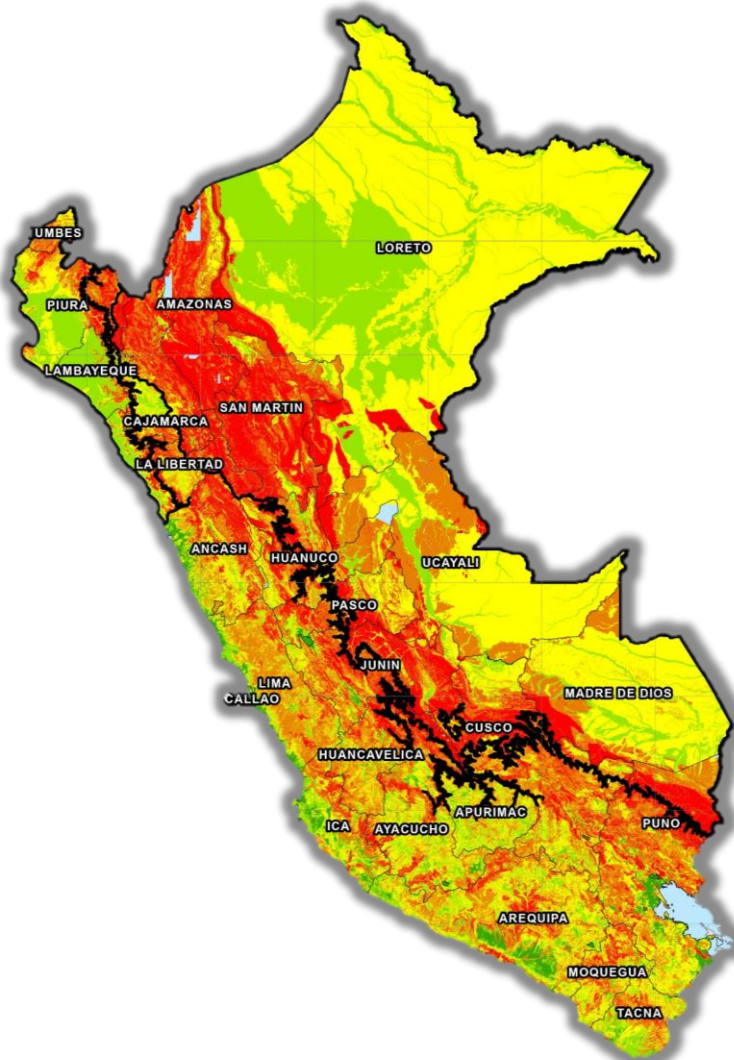

Nivel de riesgo	MUY ALTO					
Departamento	Centros poblados	Población	Viviendas	Establec. Salud	Locales Educativos	Superficie agrícola (ha)
AMAZONAS	2 358	158 182	63 880	275	1 789	353 139
ANCASH	2 505	135 873	61 837	112	1 377	122 411
APURIMAC	91	985	870	4	13	14 522
AREQUIPA	552	39 755	17 082	29	254	19 069
AYACUCHO	1 203	58 926	30 796	74	666	128 091
CAJAMARCA	1 772	230 758	91 571	233	2 144	438 162
CALLAO						
CUSCO	2 279	137 204	62 152	103	1 226	158 974
HUANCAVELICA	1 229	57 435	31 484	87	668	117 755
HUANUCO	2 525	160 971	69 984	128	1 420	240 907
ICA	61	1 539	1 007	1	15	1 324
JUNIN	1 407	103 108	47 306	132	1 274	308 645
LA LIBERTAD	1 288	105 206	36 263	49	959	135 821
LAMBAYEQUE	21	2 269	761		22	4 222
LIMA	524	8 892	6 299	24	181	17 395
LORETO	34	3 507	857	6	79	19 759
MADRE DE DIOS	12	1 535	785	5	23	390
MOQUEGUA	206	2 916	2 836	6	49	5 444
PASCO	1 066	68 941	24 983	93	539	82 552
PIURA	984	142 817	48 357	101	1 383	258 427
PUNO	1 543	74 304	53 449	43	606	82 915
SAN MARTIN	775	76 478	25 881	65	786	684 730
TACNA	78	4 104	2 877	9	61	7 259
TUMBES	13	7 946	3 112	1	19	132
UCAYALI	66	7 710	2 255	13	106	29 396
Total	22 592	1 591 361	686 684	1 593	15 659	3 231 441

ESTUDIO DE ESCENARIO TRIMESTRAL DE RIESGO POR LLUVIAS – MOV. EN MASA

MAYO – JULIO 2026

(Con base en el Informe Técnico N° 04-2026/SENAMHI-DMA-SPC)



UBIGEO	CODIGO DE CENTRO POBLADO	DEPARTAMENTO	PROVINCIA	DISTRITO	NOMBRE DE CENTRO POBLADO	NIVEL DE EXPOSICIÓN A MOVIMIENTOS EN MASA	ELEMENTOS EXPUESTOS					PERSONAS CON ALGUNA DIFICULTAD O LIMITACIÓN PERMANENTE					
							POBLACIÓN			VIVIENDAS		VER. USANDO ANTEOJOS (**)	OÍR, AÚN USANDO AUDÍFONOS (**)	HABLAR O COMUNICARSE, AÚN USANDO LA LENGUA DE SEÑAS LLIBLO (**)	MOVERSE O CAMINAR PARA USAR BRAZOS Y/O PIERNAS (**)	ENTENDER O APRENDER (**)	RELACIONARSE CON LOS DEMÁS POR SUS PENSAMIENTOS (**)
							TOTAL (*)	0 A 14 AÑOS (**)	65 AÑOS A MÁS (**)	TOTAL (*)	PARTICULARES OCUPADAS CON PERSONAS PRESENTES						
010202	0102020079	AMAZONAS	BAGUA	ARAMANGO	CORAZON DE MARIA	Muy Alto	45	20	1	23	13	0	0	0	0	0	0
010202	0102020072	AMAZONAS	BAGUA	ARAMANGO	CAMPO BONITO	Muy Alto	235	81	14	110	83	2	3	0	3	1	0
010202	0102020062	AMAZONAS	BAGUA	ARAMANGO	MIRAFLORES	Muy Alto	241	82	12	68	62	3	2	4	13	6	5
010202	0102020080	AMAZONAS	BAGUA	ARAMANGO	NUEVO ILUCAN	Alto	65	21	5	19	15	5	1	1	6	0	0
010202	0102020076	AMAZONAS	BAGUA	ARAMANGO	CLAVEL	Muy Alto	40	16	4	17	6	0	0	0	0	0	0
010202	0102020077	AMAZONAS	BAGUA	ARAMANGO	BUENOS AIRES	Muy Alto	0	0	0	0	0	0	0	0	0	0	0
010202	0102020047	AMAZONAS	BAGUA	ARAMANGO	MAGDALENA	Muy Alto	39	16	5	19	11	3	1	0	3	1	1
010202	0102020048	AMAZONAS	BAGUA	ARAMANGO	VALENCIA	Muy Alto	54	14	6	23	16	3	4	0	1	1	1
010202	0102020069	AMAZONAS	BAGUA	ARAMANGO	EL PALMITO	Alto	18	3	5	4	4	1	1	0	1	0	0
010202	0102020071	AMAZONAS	BAGUA	ARAMANGO	SAN CRISTOBAL	Muy Alto	24	9	2	12	6	2	0	0	1	2	1
010202	0102020068	AMAZONAS	BAGUA	ARAMANGO	NUEVO PROGRESO	Muy Alto	44	13	6	19	13	7	4	0	2	0	1
010202	0102020070	AMAZONAS	BAGUA	ARAMANGO	NUEVO GUAYAQUIL	Muy Alto	57	22	6	17	14	7	1	0	4	0	1
010202	0102020090	AMAZONAS	BAGUA	ARAMANGO	EL EUCALIPTO	Muy Alto	0	0	0	4	0	0	0	0	0	0	0
010202	0102020060	AMAZONAS	BAGUA	ARAMANGO	TESORO	Muy Alto	0	0	0	4	0	0	0	0	0	0	0
010202	0102020061	AMAZONAS	BAGUA	ARAMANGO	LA VIÑA	Muy Alto	51	19	3	22	13	1	0	0	3	0	0
010202	0102020089	AMAZONAS	BAGUA	ARAMANGO	EL LAUREL	Muy Alto	0	0	0	5	0	0	0	0	0	0	0
010202	0102020057	AMAZONAS	BAGUA	ARAMANGO	LANCHE PATA	Muy Alto	5	2	0	6	1	0	0	0	0	0	0
010202	0102020091	AMAZONAS	BAGUA	ARAMANGO	SANTA MARIA	Muy Alto	15	1	6	9	6	1	0	0	7	1	0
010202	0102020016	AMAZONAS	BAGUA	ARAMANGO	NUEVO ORIENTE	Muy Alto	1	0	1	6	1	0	0	0	0	0	0
010202	0102020039	AMAZONAS	BAGUA	ARAMANGO	GUAYAQUIL	Muy Alto	95	32	8	41	32	1	2	0	5	1	2
010202	0102020075	AMAZONAS	BAGUA	ARAMANGO	EL PORVENIR	Alto	775	228	50	264	234	33	11	9	17	9	8
010202	0102020065	AMAZONAS	BAGUA	ARAMANGO	LA HERMOSA	Alto	57	12	3	19	17	11	5	2	1	2	1
010202	0102020063	AMAZONAS	BAGUA	ARAMANGO	SUNSUNSA	Alto	9	0	1	6	3	1	1	0	1	0	1
010202	0102020087	AMAZONAS	BAGUA	ARAMANGO	PALMITO	Muy Alto	8	2	2	4	4	1	0	0	2	0	0
010202	0102020043	AMAZONAS	BAGUA	ARAMANGO	PAJONAL	Muy Alto	6	2	2	4	2	0	0	0	0	0	0
010202	0102020042	AMAZONAS	BAGUA	ARAMANGO	RESERVA UJUCANO	Muy Alto	129	47	10	58	44	13	3	3	6	1	2
010202	0102020078	AMAZONAS	BAGUA	ARAMANGO	NUEVA ESPERANZA	Muy Alto	108	42	6	35	20	2	0	0	0	0	0
010202	0102020053	AMAZONAS	BAGUA	ARAMANGO	NARANJOS	Muy Alto	66	15	9	33	20	9	5	1	7	0	0
010202	0102020054	AMAZONAS	BAGUA	ARAMANGO	POMABAMBA	Muy Alto	53	10	6	22	18	7	5	4	4	6	4
010202	0102020058	AMAZONAS	BAGUA	ARAMANGO	NUMPARQUE	Muy Alto	381	132	26	125	112	4	3	2	9	1	0
010202	0102020052	AMAZONAS	BAGUA	ARAMANGO	EL LAUREL	Muy Alto	40	10	2	15	13	4	1	2	1	0	2
010202	0102020074	AMAZONAS	BAGUA	ARAMANGO	MONTE SECO	Alto	76	18	8	26	22	3	3	1	0	1	0
010202	0102020067	AMAZONAS	BAGUA	ARAMANGO	LA PALMA	Alto	77	24	8	26	23	3	0	2	1	2	0
010202	0102020050	AMAZONAS	BAGUA	ARAMANGO	SOL NACIENTE	Alto	19	4	2	13	8	1	2	0	1	0	0
010202	0102020051	AMAZONAS	BAGUA	ARAMANGO	LAS GUAYUSAS	Alto	32	9	1	13	9	0	0	0	1	0	0
010202	0102020064	AMAZONAS	BAGUA	ARAMANGO	COPALLIN DE ARAMANGO	Muy Alto	275	65	27	91	84	18	9	4	12	6	1
010202	0102020073	AMAZONAS	BAGUA	ARAMANGO	SANTA CLARA	Alto	152	48	14	58	42	0	2	3	0	4	5
010202	0102020066	AMAZONAS	BAGUA	ARAMANGO	EL LIMON	Alto	58	13	8	21	19	8	6	2	4	3	2
010202	0102020044	AMAZONAS	BAGUA	ARAMANGO	MIRADOR	Muy Alto	66	20	7	20	18	9	5	1	4	0	1
010202	0102020034	AMAZONAS	BAGUA	ARAMANGO	SAN ANTONIO	Muy Alto	87	20	11	35	29	14	4	1	4	1	2
010202	0102020038	AMAZONAS	BAGUA	ARAMANGO	SELVA VERDE	Muy Alto	87	29	8	39	28	2	3	3	6	1	0
010202	0102020059	AMAZONAS	BAGUA	ARAMANGO	FLOR DE LA VIÑA	Muy Alto	59	26	2	18	14	0	0	0	1	0	0
010202	0102020037	AMAZONAS	BAGUA	ARAMANGO	UNION MALVINAS	Muy Alto	33	7	1	29	12	0	0	0	0	0	0
010202	0102020102	AMAZONAS	BAGUA	ARAMANGO	JANGALA	Muy Alto	4	0	2	8	4	0	1	0	0	0	0
010202	0102020040	AMAZONAS	BAGUA	ARAMANGO	EL CEDRON	Alto	150	54	13	52	46	2	9	3	5	11	3
010202	0102020032	AMAZONAS	BAGUA	ARAMANGO	NUEVO JERUSALEN (LA PERLA)	Muy Alto	5	1	2	7	2	0	0	0	0	0	0
010202	0102020028	AMAZONAS	BAGUA	ARAMANGO	SAN FRANCISCO	Muy Alto	75	10	6	41	24	0	0	0	0	0	0

ES PARA GESTIONAR SOBRE EL TERRITORIO, A NIVEL CENTROS POBLADO ACCIONES QUE PODRIAN VERSE AFECTADOS POR EL PELIGRO INMINENTE (DECLARATORIA DE EMERGENCIA – PCM)



03

ACCIONES CENEPRED



COMISIÓN MULTISECTORIAL PERMANENTE PARA LA EVALUACION DE PREDIOS CON FINES DE VIVIENDA SOCIAL

De acuerdo con el Art. 3 del Decreto Supremo N°026-2017-VIVIENDA, modificado por Decreto Supremo N°005-2021-VIVIENDA.

- ✓ Evitar zonas de alto riesgo
- ✓ Condiciones de habilitación urbana seguras
- ✓ Opinión técnica sobre proyectos vinculados a vivienda

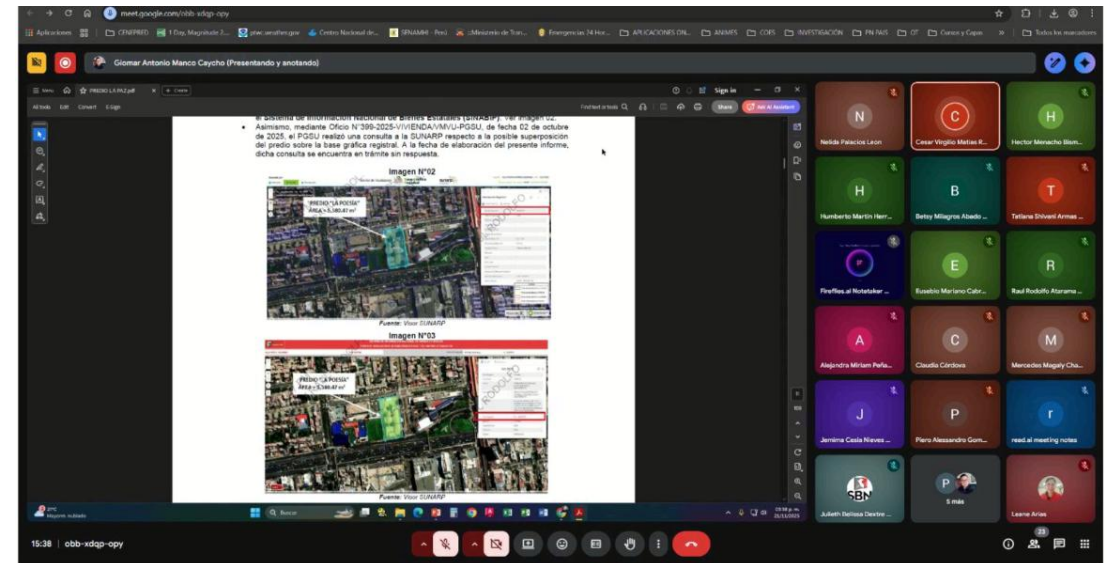
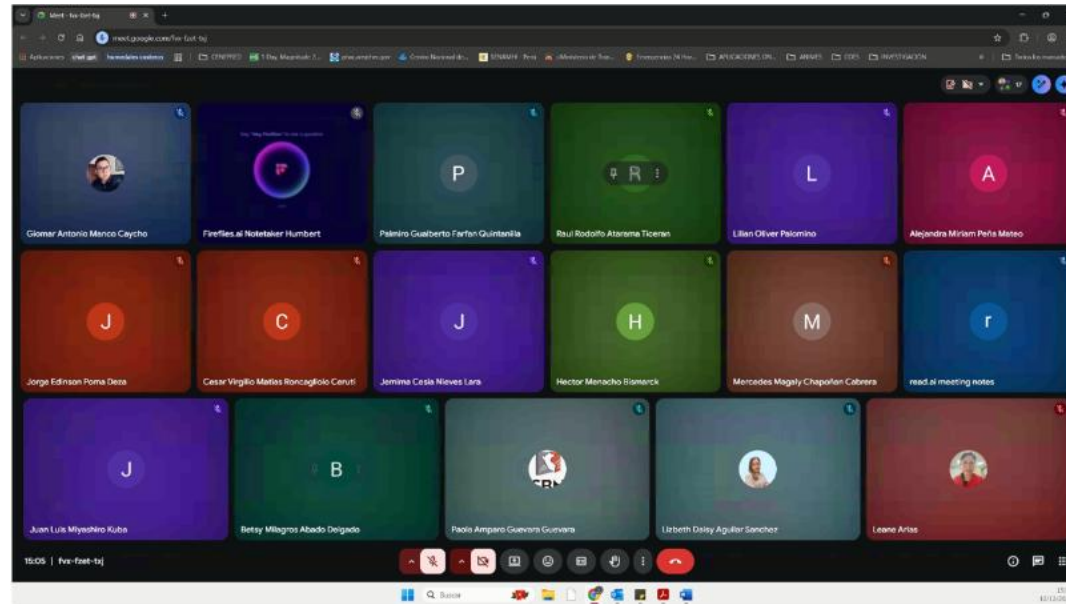



COORDINADORES Y ESPECIALISTAS REGIONALES – 2026

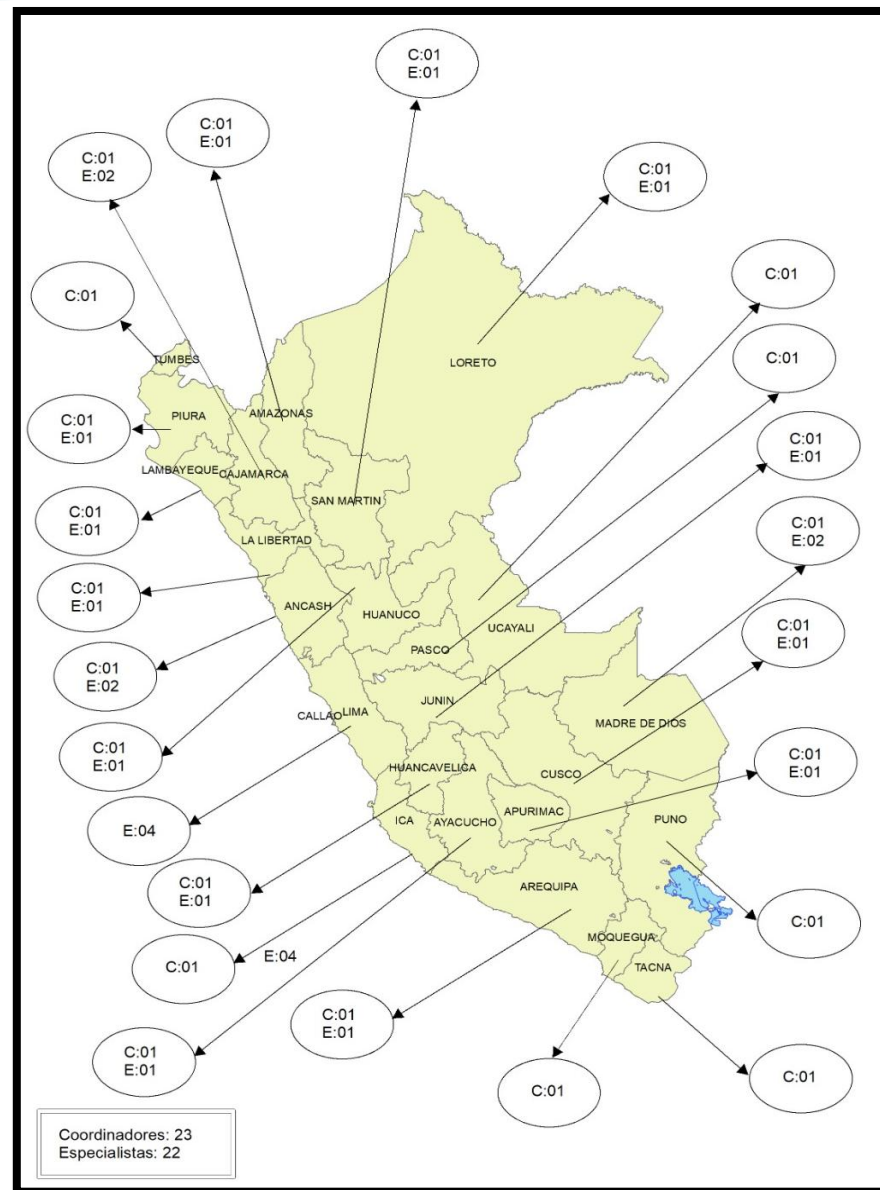

ASISTENCIA TÉCNICA (EVAR-PPRRD) – USO DEL SIGRID – ESCENARIOS DE RIESGO – FERIAS - SEGUIMIENTOS



ELABORACIÓN DE EVALUACIONES DE RIESGO (EVAR)

DEPARTAMENTO	DISTRITOS	EVAR PUBLICADO SIGRID
AMAZONAS	84	7
ÁNCASH	166	80
APURÍMAC	85	8
AREQUIPA	109	19
AYACUCHO	124	26
CAJAMARCA	127	9
CALLAO	7	47
CUSCO	116	119
HUANCAVELICA	102	64
HUÁNUCO	84	20
ICA	43	12
JUNÍN	124	7
LA LIBERTAD	84	89
LAMBAYEQUE	38	151
LIMA	171	98
LORETO	53	2
MADRE DE DIOS	11	2
MOQUEGUA	21	51
PASCO	29	6
PIURA	65	158
PUNO	110	1
SAN MARTÍN	78	18
TACNA	28	45
TUMBES	13	6
UCAYALI	19	10
TOTAL	1891	1,055





ELABORACIÓN DE PLANES DE PREVENCIÓN Y REDUCCIÓN DEL RIESGO DE DESASTRES (PPRRD)

DEPARTAMENTO	GOBIERNOS LOCALES (PROV - DIST)	PPRRD VIGENTES (GOBIERNOS REGIONALES Y LOCALES)
AMAZONAS	84	14
ÁNCASH	166	81
APURÍMAC	85	13
AREQUIPA	109	25
AYACUCHO	124	25
CAJAMARCA	127	30
CALLAO	7	4
CUSCO	116	49
HUANCAVELICA	102	20
HUÁNUCO	84	14
ICA	43	2
JUNÍN	124	19
LA LIBERTAD	84	13
LAMBAYEQUE	38	15
LIMA	171	57
LORETO	53	0
MADRE DE DIOS	11	6
MOQUEGUA	21	8
PASCO	29	5
PIURA	65	23
PUNO	110	20
SAN MARTÍN	78	28
TACNA	28	7
TUMBES	13	3
UCAYALI	19	0
TOTAL	1891	481



FORTALECIMIENTO DE CAPACIDADES EN CURSOS DE FORMACIÓN BÁSICA Y ESPECIALIZADA

Personas capacitadas

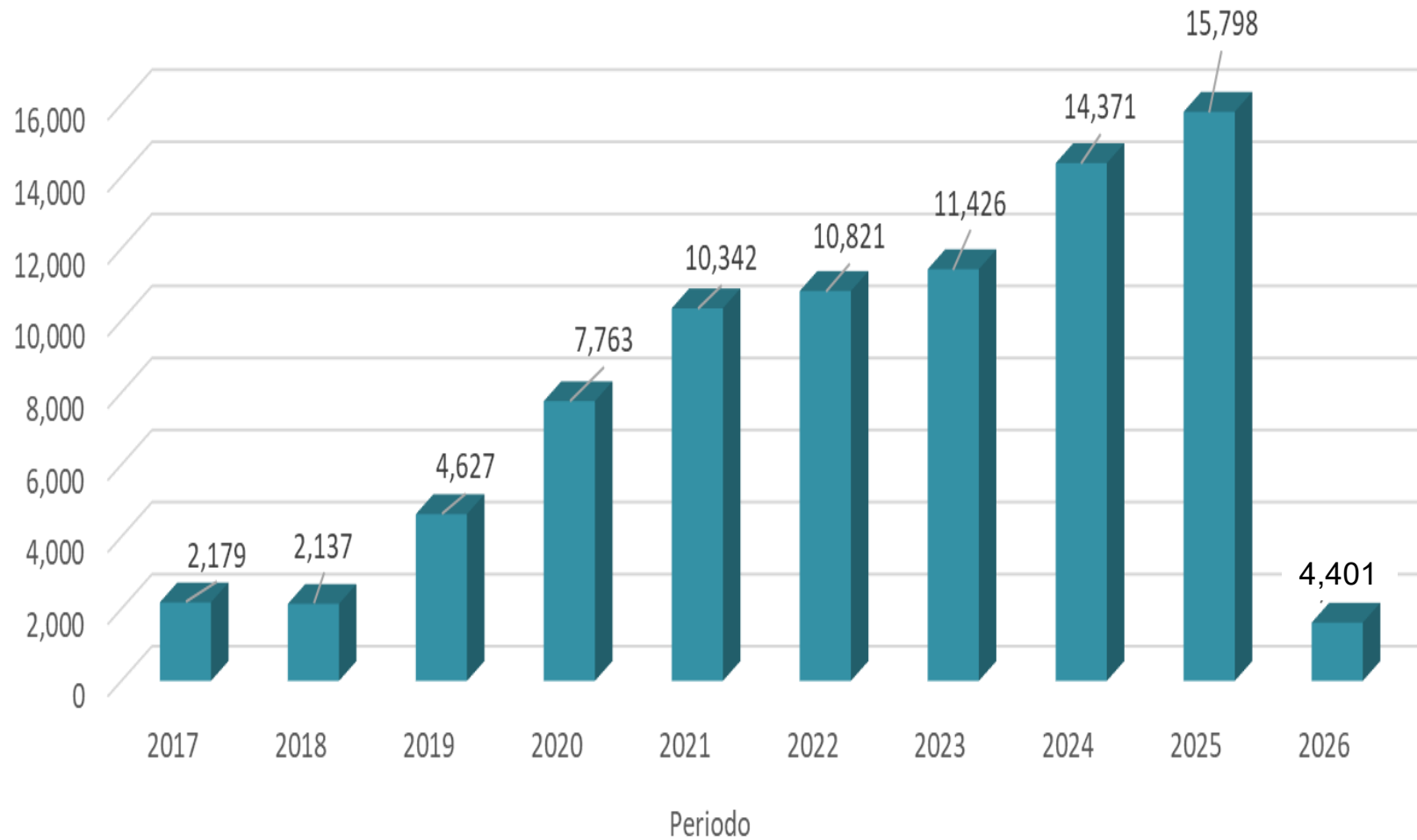

83, 821 PERSONAS CAPACITADAS





DIFUSIÓN DE ESTUDIOS DE EVALUACIONES DE RIESGOS

GEOPORTAL

<https://sigrid.cenepred.gob.pe/sigridv3/mapa>

BIBLIOTECA SIGRID



<https://sigrid.cenepred.gob.pe/sigridv3/escenarios>



MONITOREO DE EMERGENCIAS EN 28 DISTRITOS : GASTO FUERTEMENTE REACTIVO: EL PIM DE S/ 4,641,531 SE CONCENTRA EN RESPUESTA (41.6%), MARGINANDO LA ESTIMACIÓN DE RIESGO (2.5%).
(INCIDENCIA PRINCIPAL: PASCO (6), HUANCVELICA (5), CAJAMARCA(3), CUSCO (3), APURÍMAC (3) Y PUNO (3)).

PRODUCTO	DISTRITOS	%	MONTO (S/)
3000734 - RESPUESTA	19	41.66 %	1,933,532.00
3000735 - PROTECCIÓN FÍSICA	6	27.21 %	1,262,852.00
3000001 - ACCIONES COMUNES	10	17.66 %	819,883.00
3000736 - PRÁCTICAS SEGURAS	4	9.85 %	457,420.00
3000737 - ESTUDIOS ESTIMACIÓN	2	2.50 %	116,100.00
3000738 – PERSONAS CON FORMACIÓN	3	0.94%	S/ 43,744.00
3000739 – POBLACIÓN CON PRÁCTICAS	1	0.17%	S/ 8,000.00

📍 IMPACTO ACUMULADO (28 EVENTOS)

AFECTADOS: 500 PERSONAS
DAMNIFICADOS: 266 PERSONAS
VÍCTIMAS: 2 FALLECIDOS
VIVIENDAS: 257 AFECTADAS / 88 DESTRUIDAS

📉 BRECHA CRÍTICA EN INSTRUMENTOS

DE LOS 28 DISTRITOS, **2 DISTRITOS TIENEN PPRRD** Y ESTÁN VIGENTES. ASIMISMO **7 DISTRITOS CUENTAN CON AL MENOS UN INFORME EVAR**, EN TOTAL 13 INFORMES DE LOS CUALES SOLO 2 SON RECIENTES (2025) .





04

CONTROL GUBERNAMENTAL





CONTRALORIA GENERAL DE LA REPUBLICA – PLANES PARA LA PREVENCION Y REDUCCION DEL RIESGO DE DESASTRES (PPRRD)

GOBIERNO REGIONAL DE PIURA

CONTRALORÍA
GENERAL DE LA REPUBLICA DEL PERU

SUBGERENCIA DE PREVENCIÓN
INFORME DE ORIENTACIÓN DE OFICIO
N° 4618-2026-CG/PREV-SOO

ORIENTACIÓN DE OFICIO
GOBIERNO REGIONAL PIURA
PIURA, PIURA, PIURA

"PLAN DE PREVENCIÓN Y REDUCCIÓN DE RIESGOS DE DESASTRES, EN EL MARCO DEL DECRETO SUPREMO QUE APRUEBA EL PLAN NACIONAL DE GESTIÓN DEL RIESGO DE DESASTRES - PLANAGERD 2022-2030"

PERÍODO DE EVALUACIÓN:
DEL 01 DE ENERO AL 27 DE FEBRERO DE 2026

TOMO I DE I
LIMA, 1 DE ABRIL DE 2026
"Año de la Esperanza y el Fortalecimiento de la Democracia"

GOBIERNO REGIONAL DE HUÁNUCO

CONTRALORÍA
GENERAL DE LA REPUBLICA DEL PERU

SUBGERENCIA DE PREVENCIÓN
INFORME DE ORIENTACIÓN DE OFICIO
N° 4615-2026-CG/PREV-SOO

ORIENTACIÓN DE OFICIO
GOBIERNO REGIONAL HUÁNUCO
AMARILIS, HUÁNUCO, HUÁNUCO

"PLAN DE PREVENCIÓN Y REDUCCIÓN DE RIESGOS DE DESASTRES, EN EL MARCO DEL DECRETO SUPREMO QUE APRUEBA EL PLAN NACIONAL DE GESTIÓN DEL RIESGO DE DESASTRES - PLANAGERD 2022-2030"

PERÍODO DE EVALUACIÓN:
DEL 01 DE ENERO AL 27 DE FEBRERO DE 2026

TOMO I DE I
LIMA, 1 DE ABRIL DE 2026
"Año de la Esperanza y el Fortalecimiento de la Democracia"

GOBIERNO REGIONAL DE TACNA

CONTRALORÍA
GENERAL DE LA REPUBLICA DEL PERU

SUBGERENCIA DE PREVENCIÓN
INFORME DE ORIENTACIÓN DE OFICIO
N° 4619-2026-CG/PREV-SOO

ORIENTACIÓN DE OFICIO
GOBIERNO REGIONAL TACNA
TACNA, TACNA, TACNA

"PLAN DE PREVENCIÓN Y REDUCCIÓN DE RIESGOS DE DESASTRES, EN EL MARCO DEL DECRETO SUPREMO QUE APRUEBA EL PLAN NACIONAL DE GESTIÓN DEL RIESGO DE DESASTRES - PLANAGERD 2022-2030"

PERÍODO DE EVALUACIÓN:
DEL 01 DE ENERO AL 27 DE FEBRERO DE 2026

TOMO I DE I
LIMA, 1 DE ABRIL DE 2026
"Año de la Esperanza y el Fortalecimiento de la Democracia"

GOBIERNO REGIONAL DE LORETO

CONTRALORÍA
GENERAL DE LA REPUBLICA DEL PERU

SUBGERENCIA DE PREVENCIÓN
INFORME DE ORIENTACIÓN DE OFICIO
N° 4616-2026-CG/PREV-SOO

ORIENTACIÓN DE OFICIO
GOBIERNO REGIONAL LORETO
BELEN, MAYNAS, LORETO

"PLAN DE PREVENCIÓN Y REDUCCIÓN DE RIESGOS DE DESASTRES, EN EL MARCO DEL DECRETO SUPREMO QUE APRUEBA EL PLAN NACIONAL DE GESTIÓN DEL RIESGO DE DESASTRES - PLANAGERD 2022-2030"

PERÍODO DE EVALUACIÓN:
DEL 01 DE ENERO AL 27 DE FEBRERO DE 2026

TOMO I DE I
LIMA, 1 DE ABRIL DE 2026
"Año de la Esperanza y el Fortalecimiento de la Democracia"



GOBIERNO REGIONAL DE PASCO

CONTRALORÍA
GENERAL DE LA REPUBLICA DEL PERU

SUBGERENCIA DE PREVENCIÓN
INFORME DE ORIENTACIÓN DE OFICIO
N° 4617-2026-CG/PREV-SOO

ORIENTACIÓN DE OFICIO
GOBIERNO REGIONAL PASCO
YANACANCHA, PASCO, PASCO

"PLAN DE PREVENCIÓN Y REDUCCIÓN DE RIESGOS DE DESASTRES, EN EL MARCO DEL DECRETO SUPREMO QUE APRUEBA EL PLAN NACIONAL DE GESTIÓN DEL RIESGO DE DESASTRES - PLANAGERD 2022-2030"

PERÍODO DE EVALUACIÓN:
DEL 01 DE ENERO AL 27 DE FEBRERO DE 2026

TOMO I DE I
LIMA, 1 DE ABRIL DE 2026
"Año de la Esperanza y el Fortalecimiento de la Democracia"

Fuente: <https://buscadorinformes.contraloria.gob.pe/BuscadorCGR/Informes/Avanzado.html#>



MINISTERIO PÚBLICO
REPÚBLICA DEL PERÚ

FISCALÍA PROVINCIAL DE DELITOS CONTRA
LA ECOLOGÍA PREVENCIÓN DEL DELITO DE TAMBOPATA
MINISTERIO PÚBLICO
DISTRITO FISCAL MADRE DE DIOS.

Caso : N° 55 - 2025¹.
Agraviado : La sociedad y el Estado.
Emplazado : L.Q.R.R.
Delito : Contra la vida, el cuerpo y la salud y otros.
Decisión : Inicio de Procedimiento preventivo.

DISPOSICIÓN FISCAL N° 01

Puerto Maldonado, diecisiete de febrero
del año dos mil veinticinco.

VISTOS:

El Oficio Circular N° 000018-2025-MP-FN-CN-FISPREV, cursado por la Coordinación Nacional de las Fiscalías Especializadas en Prevención del Delito, por el que se pone en conocimiento las problemáticas emergentes de alcance general, con relación al mal estado de los diversos puentes y carreteras a nivel nacional, y;

CONSIDERANDO:

I. Función Preventiva:

El artículo 6º del Reglamento de las Fiscalías de Prevención del Delito, aprobado mediante Resolución de la Fiscalía de la Nación N° 3377-2016-MP-FN, del 02 de agosto del 2016, establece que éstas Fiscalías, tienen competencia para conocer acciones destinadas a prevenir el delito, sin que ello signifique el inicio de diligencias preliminares, investigación preparatoria o de otra índole (notarial, administrativo, civil, laboral, etc)..., asimismo, el artículo 11º establece como una de sus funciones de éstas Fiscalías, recibir y calificar las solicitudes preventivas formuladas, decidiendo si

RIESGO Y DESASTRE DE LA MUNICIPALIDAD DISTRITAL DE LABERINTO, con relación a los hechos materia del presente procedimiento preventivo, debiendo precisar las medidas preventivas y correctivas adoptadas por su representada, con relación a la presente problemática (mal estado de conservación y mantenimiento de las Redes Vial Vecinal o Rural y sus respectivos puentes), debiendo adjuntar para tal fin el Plan de Prevención y Reducción de Riesgo de Desastres y el Plan de Continuidad Operativa, para tal efecto oficiese.

13. **REQUIÉRASE un informe documentado** al CENTRO NACIONAL DE ESTIMACIÓN, PREVENCIÓN Y REDUCCIÓN DEL RIESGO DE DESASTRES - MADRE DE DIOS (CENEPRED), con relación a los hechos materia del presente procedimiento preventivo, debiendo precisar las medidas preventivas y correctivas adoptadas por su representada, con relación a la presente problemática, para tal efecto oficiese.

18. **ACTUENSE** cuantas diligencias resulten necesarias para la prevención de delitos y para el esclarecimiento de los hechos denunciados.

Artículo tercero.- REMITIR copias de los principales actuados de la presente carpeta fiscal, a la **Presidencia de la Junta de Fiscales Superiores del Distrito Fiscal Madre de Dios**, a efectos de que ponga en conocimiento la presente problemática a las diferentes Fiscalías Provinciales del Distrito Fiscal de Madre de Dios, quienes en adición a sus funciones realizan labor preventiva (funciones de Fiscalía de Prevención del Delito), ello con la finalidad de que procedan conforme a sus funciones y atribuciones, en mérito al considerando VI.

Artículo cuarto.- OFICIESE, en su oportunidad, conforme corresponda, bajo responsabilidad funcional del Asistente Administrativo, Asistente en Función Fiscal o quien haga sus veces, quien deberá tramitar los oficios y notificaciones, conforme al reglamento respectivo.

EEL/gac.

FERNANDO LECAROS
FISCALÍA PROVINCIAL
PREVENCIÓN DEL DELITO DE TAMBOPATA
MINISTERIO PÚBLICO
DISTRITO FISCAL DE MADRE DE DIOS



MINISTERIO PÚBLICO – FISCALÍA DE LA NACIÓN



MINISTERIO PÚBLICO
REPÚBLICA DEL PERÚ

"Año de la Recuperación y Consolidación de la Economía Peruana"

Quinta Fiscalía Provincial Especializada en Prevención del Delito
Distrito Fiscal de Lima Centro

Lima, 03 de setiembre de 2025

OFICIO CIRCULAR N° 00028-2025-5° FPPDL-MP-FN

Señores:
MUNICIPALIDAD PROVINCIAL DE HUAROCHIRÍ

Presente.-

Señores:
CENEPRED

Presente.-

Señores
Autoridad Nacional de Agua – Administración Local de Agua Chillón Rímac Lurín

Presente.-

Señores:
MUNICIPALIDADES DISTRITALES DE LA PROVINCIA HUAROCHIRÍ

- | | |
|----------------|-----------------------------|
| 1) Matucana | 17) San Bartolome |
| 2) Antioquia | 18) San Damian |
| 3) Callahuanca | 19) San Juan de Iris |
| 4) Carampoma | 20) San Juan de Tantaranche |
| 5) Chicla | 21) San Lorenzo de Quinti |
| 6) Cuenca | 22) San Mateo |
| 7) Huachupampa | 23) San Mateo de Otao |
| 8) Huancayo | 24) San Pedro de Casteja |



MINISTERIO PÚBLICO
REPÚBLICA DEL PERÚ

Distrito Fiscal de Lima Centro
Quinta Fiscalía Provincial de Prevención del Delito de Lima Centro

CARPETA FISCAL N° 507010974-2025-28-0.

INFORME FISCAL DE EVALUACIÓN DE RESULTADOS

DATOS GENERALES:

Carpeta Fiscal N°: 507010974-2025-28-0
 Fiscal Responsable: Luis Antonio Torres Tapia, Fiscal Provincial
 Delitos a prevenir: Contra la Vida, El Cuerpo y La Salud en su modalidad de Homicidio Culposo, Lesiones Culposas tipificados en los artículos 111°, 124° respectivamente; y, contra La Administración Pública en su modalidad de Violencia contra la autoridad para obligarle a algo; Resistencia o desobediencia a la autoridad; Omisión, rehusamiento o demora de actos funcionales, tipificado en los artículos 365°, 368° y 377° del Código Penal.

Fecha: Lima, 03 de setiembre de 2025.

- B. EXHORTAR: por intermedio de los señores Alcaldes de las Municipalidades de la Provincia de Huarochirí, cuyos planes están en la fase de "Diagnóstico" y "Preparación", conforme al Cuadro N°2, elaborado por CENEPRED (ver numeral 38), para que los funcionarios y servidores de las municipalidades de la Provincia de Huarochirí, cumplan con su rol funcional de acuerdo a la Ley Orgánica de Municipalidades y la Ley que crea el Sistema Nacional de Gestión del Riesgo de Desastres (SINAGERD) – Ley N° 29664, y otras normas conexas, evaluando adoptar, con inmediatez antes de que inicien los periodos de lluvia, las medidas y/o acciones que en el marco de sus competencias que resulten oportunas, necesarias e idóneas a fin de alcanzar la "Aprobación" de sus respectivos Planes de Prevención y Reducción de Riesgos de Desastre, ello a fin de prevenir la probable comisión de los delitos Contra la Vida, El Cuerpo y La Salud en su modalidad de Homicidio Culposo, Lesiones Culposas; y, contra La Administración Pública en su modalidad de Omisión, rehusamiento o demora de actos funcionales.



PERÚ Ministerio de Defensa





05

CONCLUSIONES





CENEPRED Y EL MARCO DE SENDAI



4. MEJORAR LA PREPARACION
"RECONSTRUIR MEJOR"

PROYECTOS
"IMPACTOS"



Nacional



1. **COMPRENDER EL RIESGO DE DESASTRES**

GORE, GOLO



3. **INVERTIR EN REDUCCION DE RIESGO DE DESASTRES PARA LA RESILIENCIA**

ESTRATEGIA FINANCIERA

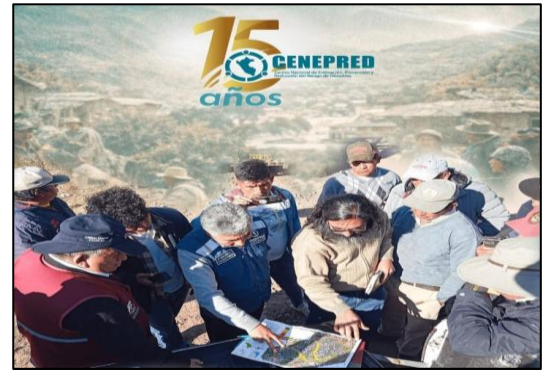

2. **FORTALECIMIENTO DE LA GOBERNANZA DEL RIESGO DE DESASTRES**



¡PREVENCIÓN REALIZADA, POBLACIÓN ASEGURADA!

Nuestras plataformas

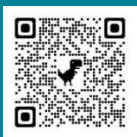

Web Cenepred

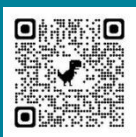

Aula Virtual

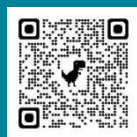

SIGRID

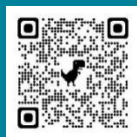

SIMSE



***“UNA ADECUADA GESTIÓN DEL RIESGO DE DESASTRES GARANTIZA EL
CUIDADO Y PROTECCIÓN DE LA VIDA HUMANA, FIN SUPREMO DE NUESTRA
SOCIEDAD Y EL ESTADO”***